



松花堂



- A 1-322-12 [A] 四ツ山小鉢 柿釉  
¥700 (11.8×11.8×4.2) 梱200
- B 1-323-4 [A] 貝型鉢 ヒワグリーン  
¥950 (11.9×11.4×3.2) 梱200
- C 1-322-4 [TA] ABS3.8寸菊鉢 瑠璃  
¥630 (11.3φ×3.3) 梱200
- D 1-326-6 [A] 扇型タレ付鉢 桜志野  
¥950 (11.1×11.1×3.7) 梱200



① [A] 8.5寸木目松花堂  
黒洩朱内塗無(仕切別)  
1-245-7  
¥1,250 (26×26×6) 梱40

② [A] 8.5寸木目松花堂  
黒洩朱内塗有(仕切別)  
1-290-2  
¥1,600 (26×26×6) 梱40



③ [A] 8.5寸木目松花堂  
黒内塗無(仕切別)  
C-6-8  
¥1,250 (26×26×6) 梱40

④ [A] 8.5寸木目松花堂  
黒内塗有(仕切別)  
C-6-9  
¥1,600 (26×26×6) 梱40



⑤ [A] 8.5寸木目松花堂  
黒洩朱露草(仕切別)  
1-291-1  
¥1,950 (26×26×6) 梱40



⑥ [A] 8.5寸木目松花堂  
溜内黒塗(仕切別)  
1-291-2  
¥2,050 (26×26×6) 梱40



⑦ [A] 8.5寸新布目松花堂  
黒洩朱(仕切別)  
1-245-10  
¥1,700 (25.6×25.6×6.3) 梱40



⑧ [A] 8.5寸新布目松花堂  
溜内黒塗(仕切別)  
1-245-11  
¥2,400 (25.6×25.6×6.3) 梱40



⑨ [A] 8.5寸殿上木目松花堂  
黒天朱(仕切別)  
C-1-93  
¥1,500 (25.9×25.9×6.6) 梱40



- E 1-325-5 [A] 新もみじ皿 岩織部  
¥1,350 (11.2×11×3.2) 梱200
- F 1-323-10 [A] 菊四方上り鉢 青磁  
¥1,000 (10.7×10.7×4.5) 梱200
- G 1-325-16 [A] 菊角皿 淡黄  
¥800 (11.3×11.3×2) 梱200
- H 1-326-4 [TA] 隅切タレ付角鉢 柿釉  
¥1,150 (11.3×11.3×3.5) 梱200

# 8.5寸千筋松花堂・8.5寸御膳松花堂・8.5寸キング松花堂 31-632



① 1-245-8  
A 8.5寸千筋松花堂 黒淵朱(仕切別)  
¥2,400 (26×26×6) 櫃40



② 1-292-2  
A 8.5寸千筋松花堂 黒淵朱柳結び(仕切別)  
¥2,750 (26×26×6) 櫃40



A 1-328-9 A 4寸丸鉢 朱天黒(段付) ¥500 (11.5φ×4.2) 櫃200  
B 1-333-1 陶竹彫角皿 青磁 ¥1,150 (11.2×11.2×1.2) 櫃100  
C 1-331-1 M アイボリー天朱L鉢・千代久付セット ¥1,650 (11×11×3.2) 櫃100  
M 千代久のみ ¥500 (4.8φ×2.9) 櫃200  
D 1-328-14 A 五角鉢 銀黒石目 ¥1,000 (11×11×3.4) 櫃200

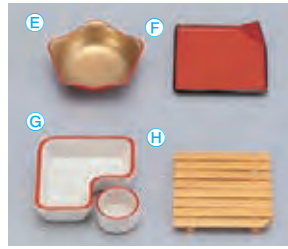

E 1-328-15 A 五角鉢 朱内金 ¥1,100 (11×11×3.4) 櫃200  
F 1-329-5 M 隅折皿 朱 ¥800 (11.4×11.4×2.7) 櫃200  
G 1-331-1 M アイボリー天朱L鉢・千代久付セット ¥1,650 (11×11×3.2) 櫃100  
M 千代久のみ ¥500 (4.8φ×2.9) 櫃200  
H 1-335-14 竹白竹すのこ ¥1,850 (11.1×11×1.3) 櫃300

御膳松花堂は、蓋がお膳の役割をして、豪華になります。

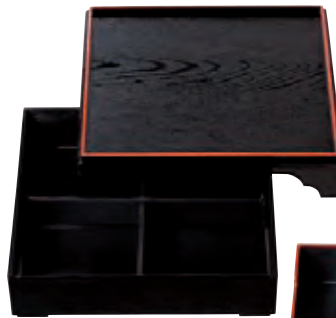

③ 1-293-1  
A 8.5寸角御膳松花堂 黒木目天朱(仕切別)  
¥2,000 (26×26×7.2) 櫃40



④ 1-293-2  
A 8.5寸角御膳松花堂 溜布目(仕切別)  
¥2,600 (26×26×7.2) 櫃40



⑤ 1-293-3  
A 8.5寸角会席松花堂 溜布目(仕切別)  
¥2,250 (25.5×25.5×6.5) 櫃40



⑥ 1-294-1  
A 8.5寸キング松花堂 黒天朱(仕切別)  
¥2,150 (25.9×25.9×6.8) 櫃40



⑦ 1-294-2  
A 8.5寸キング松花堂 溜(仕切別)  
¥2,450 (25.9×25.9×6.8) 櫃40



① 1-323-13 A ABSオニオン鉢 柿袖 ¥850 (11.3×11.3×3.8) 櫃200  
② 1-324-7 A 竹割り皿 青磁 ¥1,300 (11.2×10.1×3.5) 櫃200



⑧ 1-288-3  
A 8.5寸松花堂用 十字仕切  
¥260



⑨ C-1-91  
A 8.5寸松花堂用 T字仕切(一体型)  
¥300



⑩ 1-288-6  
A 8.5寸松花堂用 十字底板付 黒天朱  
¥1,000 (23.4×23.4×3.7)



⑪ 1-288-5  
A 8.5寸松花堂用 点心仕切  
¥700

※オプションは、653頁～665頁参照

松花堂

# 31-633 8.5寸透かし松花堂・D.X8.5寸松花堂・8.5寸松花堂

## 8.5寸透かし松花堂



- A) 2.3寸丸鉢 朱内黒 ¥400 (7φ×3.6)
- B) 2.3寸丸鉢 黒内朱 ¥400 (7φ×3.6)
- C) 2.3寸丸鉢 朱内金 ¥600 (7φ×3.6)
- D) 陶 桜型陶器 ブルー ¥1,350 (6φ×3.9)
- E) 陶 桜型陶器 黄 ¥1,350 (6φ×3.9)
- F) 陶 桜型陶器 ピンク ¥1,350 (6φ×3.9)
- G) 陶 チューリップ珍珠 グリーン ¥1,300 (6.1φ×4.1)
- H) 陶 チューリップ珍珠 ピンク ¥1,300 (6.1φ×4.1)
- I) 陶 チューリップ珍珠 ブルー ¥1,300 (6.1φ×4.1)
- J) 長鉢菊 黄 ¥850 (9.2×7.9×3)
- K) 長鉢菊 瑠璃 ¥850 (9.2×7.9×3)
- L) 長鉢菊 グリーン ¥850 (9.2×7.9×3)
- M) 陶 小鉢 紅葉 ¥2,100 (9×6.6×2.7)
- N) 菊千代久 青磁 ¥730 (5.2φ×3.6)
- O) 菊千代久 グリーン ¥730 (5.2φ×3.6)
- P) チューリップ珍珠 ピンク ¥550 (6φ×4.4)

## 松花堂

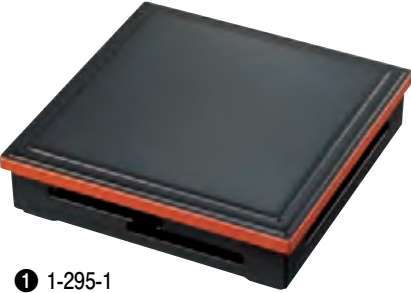

① 1-295-1  
A) 8.5寸透かし松花堂  
黒淵朱内黒塗 (仕切別)  
¥2,750 (26×26×6.5) 櫃40



② C-1-23  
A) 8.5寸透かし松花堂  
新溜内黒塗 (仕切別)  
¥3,000 (26×26×6.5) 櫃40

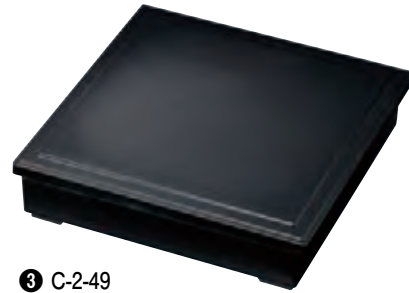

③ C-2-49  
A) 8.5寸千筋会席松花堂  
黒内黒塗 (仕切別)  
¥2,200 (25.9×25.9×6.6) 櫃40



④ 1-288-3  
A) 8.5寸松花堂用  
十字仕切  
¥260



⑤ C-1-91  
A) 8.5寸松花堂用  
T字仕切 (一体型)  
¥300



⑥ 1-288-5  
A) 8.5寸松花堂用  
点心仕切  
¥700



⑦ C-2-50  
A) 8.5寸松花堂用  
点心千筋仕切  
¥700

## D.X8.5寸松花堂・8.5寸松花堂



⑧ 1-296-1  
A) D.X8.5寸松花堂  
茶ノ丸京露草内黒塗 (仕切別)  
¥4,000 (26×26×6.5) 櫃40



⑨ C-1-65  
A) D.X8.5寸松花堂  
外溜内漆調黒塗つづみ (仕切別)  
¥7,500 (26×26×6.5) 櫃40



⑩ 1-296-4  
A) D.X8.5寸高松花堂  
外溜内漆調黒塗 (仕切別)  
¥5,650 (25.8×25.8×6.4) 櫃40



⑪ 1-297-3  
A) 8.5寸角あじろ松花堂  
溜 (仕切別)  
¥2,200 (25.5×25.5×6.4) 櫃40



⑫ 1-296-2  
A) D.X8.5寸松花堂  
外溜内漆調黒塗 (仕切別)  
¥4,000 (26×26×6.5) 櫃40



⑬ 1-297-2  
A) 8.5寸角布目千筋松花堂  
黒淵朱 (仕切別)  
¥1,650 (25.8×25.8×6.9) 櫃40



⑭ C-1-97  
A) 8.5寸角新松花堂  
外溜内漆調黒塗 (仕切別)  
¥4,000 (26.1×26.1×6.5) 櫃40



⑮ C-1-96  
A) 8.5寸隅切松花堂  
溜内黒塗 (仕切別)  
¥3,300 (25.3×25.3×7.3) 櫃40



⑯ 1-297-1  
A) 8.5寸角布目千筋松花堂  
黒淵朱 (十字仕切固定)  
¥1,800 (25.8×25.8×6.9) 櫃40



- Q) C-1-49 M) D.X丸鉢 茶乾漆別甲 ¥1,150 (11φ×4)
- R) C-2-67 A) 丸透かし鉢 春慶 ¥1,300 (11.4φ×3.9)
- S) 1-327-4 A) 隅切透かし鉢 黒天金 ¥1,200 (11.3×11.3×4)
- T) 1-328-9 A) 4寸丸鉢 朱天黒 (段付) ¥500 (11.5φ×4.2)

※オプションは、653頁～665頁参照

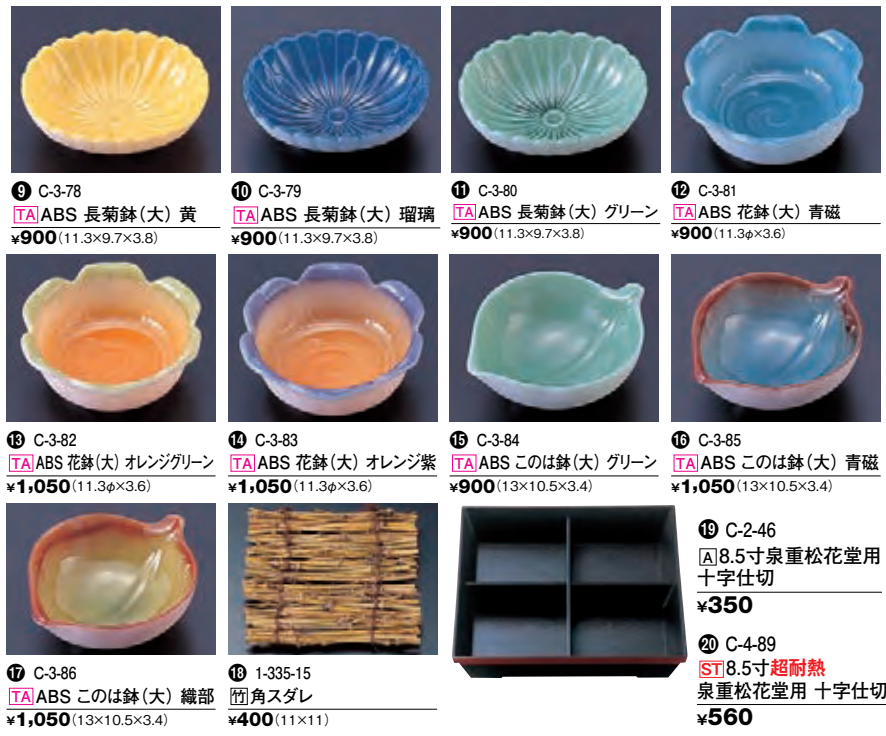

- ⑨ C-3-78 TA ABS 長菊鉢 (大) 黄 ¥900 (11.3×9.7×3.8)
- ⑩ C-3-79 TA ABS 長菊鉢 (大) 瑠璃 ¥900 (11.3×9.7×3.8)
- ⑪ C-3-80 TA ABS 長菊鉢 (大) グリーン ¥900 (11.3×9.7×3.8)
- ⑫ C-3-81 TA ABS 花鉢 (大) 青磁 ¥900 (11.3φ×3.6)
- ⑬ C-3-82 TA ABS 花鉢 (大) オレンジグリーン ¥1,050 (11.3φ×3.6)
- ⑭ C-3-83 TA ABS 花鉢 (大) オレンジ紫 ¥1,050 (11.3φ×3.6)
- ⑮ C-3-84 TA ABS このは鉢 (大) グリーン ¥900 (13×10.5×3.4)
- ⑯ C-3-85 TA ABS このは鉢 (大) 青磁 ¥1,050 (13×10.5×3.4)
- ⑰ C-3-86 TA ABS このは鉢 (大) 織部 ¥1,050 (13×10.5×3.4)
- ⑱ 1-335-15 角スダレ ¥400 (11×11)
- ⑲ C-2-46 A 8.5寸泉重松花堂用 十字仕切 ¥350
- ⑳ C-4-89 ST 8.5寸超耐熱 泉重松花堂用 十字仕切 ¥560

松花堂



- ① C-1-76 A 8.5寸泉重松花堂 黒淵朱 (仕切別) ¥2,000 (26.5×26.5×6.3) 梱40
- ② C-3-51 ST 8.5寸超耐熱泉重松花堂 黒淵朱内黒塗 (仕切別) ¥4,950 (26.5×26.5×6.3) 梱40



- ③ C-2-42 A 8.5寸泉重松花堂 新溜 (仕切別) ¥2,150 (26.5×26.5×6.3) 梱40
- ④ C-3-52 ST 8.5寸超耐熱泉重松花堂 新溜内黒塗 (仕切別) ¥5,000 (26.5×26.5×6.3) 梱40



- ⑤ C-2-43 A 8.5寸泉重松花堂 金梨地 (仕切別) ¥2,200 (26.5×26.5×6.3) 梱40
- ⑥ C-3-53 ST 8.5寸超耐熱泉重松花堂 金梨地内黒塗 (仕切別) ¥5,000 (26.5×26.5×6.3) 梱40



- ⑦ C-3-54 A 8.5寸泉重松花堂 溜 (仕切別) ¥2,600 (26.5×26.5×6.3) 梱40
- ⑧ C-3-55 ST 8.5寸超耐熱泉重松花堂 溜内黒塗 (仕切別) ¥5,500 (26.5×26.5×6.3) 梱40



A 九ツ仕切は角に1ヶ所切り込みを入れてありますので仕切の取りはずしが簡単です。



- ㉑ A 九ツ仕切 朱天黒 C-3-22 ¥1,200 (23.5×23.5×3)



- ㉒ A 九ツ仕切 黒市松銀 C-3-25 ¥1,900 (23.5×23.5×3)



- ㉓ 1-245-16 A 8.5寸用D.X懐石仕切 朱天黒 ¥1,000 (23.5×23.5×4)



- ㉔ A 九ツ仕切 黒天朱 C-3-23 ¥1,200 (23.5×23.5×3)



- ㉕ A 九ツ仕切 青磁 C-3-24 ¥1,650 (23.5×23.5×3)



- ㉖ A 九ツ仕切 朱市松金 C-3-26 ¥2,050 (23.5×23.5×3)

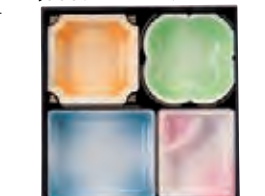

- ㉗ 1-245-19 A 8.5寸用D.X懐石仕切 漆陶天黒唐草 クリーン塗 ¥2,500 (23.5×23.5×4)



- ㉘ 1-289-11 A 8.5寸用D.X懐石仕切 漆陶天クリーム クリーン塗 ¥2,400 (23.5×23.5×4)

収納がコンパクトに、お店のスペースを有効に利用出来ます。

当社の松花堂は本体底の足によって固定され料理をもって積み重ねできます。

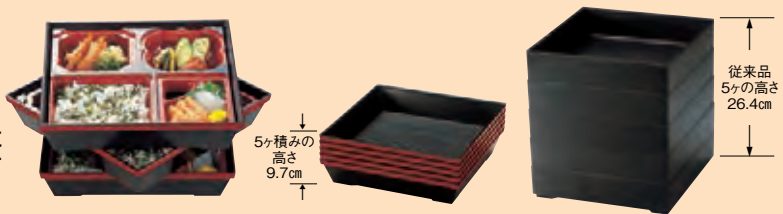

**クリーン塗** 塗りの密着度が大変強く、硬質でキズ、汚れを防止します。

※オプションは、653頁～665頁参照



① C-1-25  
A ABS鎌倉松花堂 黒天朱(小)  
¥2,900  
(19.3×8.7×15.5) 櫃20

② C-1-98  
A ABS鎌倉松花堂 新溜塗(小)  
¥3,300  
(19.3×8.7×15.5) 櫃20



●裏面です。



●裏面です。



③ C-1-24  
A ABS鎌倉松花堂 黒天朱(大)  
¥4,350  
(30.3×12.8×25.5) 櫃20



④ C-1-99  
A ABS鎌倉松花堂 新溜塗(大)  
¥5,300 (30.3×12.8×25.5) 櫃20



A 1-337-12 陶2.6寸菊型千代久 黄  
¥1,000 (7.3φ×3.3) 櫃100  
B 1-339-9 A 2.6寸丸鉢 朱内金  
¥800 (8φ×3.6) 櫃200  
C 1-338-7 M この葉鉢 青磁  
¥1,050 (10×8.1×3.5) 櫃200



D 1-221-8 TA (中) メンパ飯器 春慶内黒塗  
¥1,700 (11.8φ×8.1) 櫃100  
E 1-326-4 TA 隅切タレ付角鉢 柿釉  
¥1,150 (11.3×11.3×3.5) 櫃200  
F C-1-34 TA 3.8寸菊鉢 銀塗  
¥1,450 (11.3φ×3.3) 櫃200  
G 1-324-9 A 竹割皿 黄  
¥1,300 (11.2×11.2×3.5) 櫃200



⑤ 1-299-1  
A 花御膳 黒  
¥3,000  
(25.2×13.7×16.7) 櫃25



⑥ 1-299-2  
A 花御膳 溜  
¥3,700  
(25.2×13.7×16.7) 櫃25



積み重ねができます



H 1-329-1 A 角竹皿 クリーム  
¥730 (11×11×1) 櫃200  
I C-3-16 陶 扇型タレ付鉢 松 限定品  
¥550 (15×13.2×3.6) 櫃80  
J 1-332-10 陶 3.8寸菊型鉢 トルコ  
¥1,350 (11.3φ×3.4) 櫃80  
K 1-328-13 A 五角鉢 朱  
¥550 (11×11×3.4) 櫃200



① C-1-26  
 [A]ABS3段大徳透かし開き弁当 黒刷朱  
 ¥6,300  
 (13.3×13.3×19.2) 櫃10



積み重ねができます



② C-2-1  
 [A]ABS3段大徳透かし開き弁当 新溜塗  
 ¥7,000  
 (13.3×13.3×19.2) 櫃10



A 1-326-6  
 [A]扇型タレ付鉢 桜志野  
 ¥950 (11.1×11.1×3.7) 櫃200  
 B 1-322-9  
 [TA]3.8寸菊鉢 オレンジグリーン  
 ¥900 (11.3φ×8.3) 櫃200  
 C 1-322-12  
 [A]四ツ山小鉢 柿釉  
 ¥700 (11.8×11.8×4.2) 櫃200

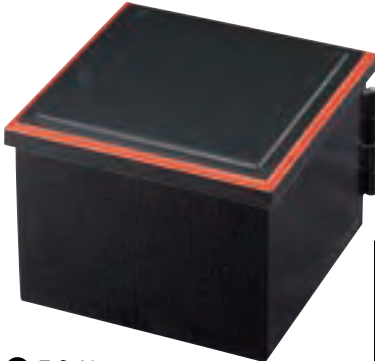

③ F-2-41  
 [A]開き弁当 黒刷毛目溜朱 内黒塗  
 ¥6,400 (17.1×17.1×14) 櫃20



⑥ 1-313-2  
 [A]開き弁当用中箱 朱  
 ¥1,000 (15×15×4.5)



⑦ 1-313-3  
 [A]開き弁当用小仕切 朱  
 ¥400



④ 1-313-1  
 [A]開き弁当 黒乾漆春秋 本体のみ  
 ¥9,100 (17.1×17.1×14) 櫃20



J 1-313-1H  
 [陶]隅切角鉢 ヒワ吹ひさご  
 ¥5,300 (14.8×14.8×4.7) 櫃20  
 K 1-313-1I  
 [陶]隅切角鉢 赤絵万暦  
 ¥4,800 (14.8×14.8×4.7) 櫃20



D 1-339-25 [陶]小鉢 紅葉 ¥2,100 (9×6.6×2.7) 櫃80  
 E 1-339-30 [陶]菊千代久 グリーン ¥730 (5.2φ×3.6) 櫃300  
 F 1-339-29 [陶]菊千代久 青磁 ¥730 (5.2φ×3.6) 櫃300  
 G 1-331-20 [陶]ひさご鉢 吹墨 ¥1,400 (13×8.9×3.2) 櫃80  
 H 1-339-28 [陶]ミニ丸鉢 朱内金 ¥630 (6.3φ×3.1) 櫃300  
 I 1-655-10A [陶]菊豆皿 トルコ ¥630 (5.7φ×1.8) 櫃300



⑤ 1-313-4  
 [A]開き弁当 梨地松葉 本体のみ  
 ¥6,350 (17.1×17.1×14) 櫃20



# 31-637 六角へギ目松花堂・むすび松花堂

松花堂



① C-6-34  
A]六角へギ目松花堂 黒内黒塗  
¥3,000 (36×18.8×5.8) 櫃20



② C-6-35  
A]六角へギ目松花堂 溜内黒塗  
¥3,900 (36×18.8×5.8) 櫃20



- |  |  |
|--|--|
| A] 1-328-5 A]角鉢 朱天黒 ¥450 (11.5×11.5×3.5) 櫃200      | E] 1-338-11 M]花鉢 オレンジ紫 ¥950 (9.1×9.1×3.7) 櫃200 |
| B] 1-326-2 TA]隅切タレ付角鉢 青磁 ¥850 (11.3×11.3×3.5) 櫃200 | F] 1-338-13 M]長菊鉢 黄 ¥850 (9.2×7.9×3) 櫃200      |
| C] 1-329-3 A]角竹皿 朱 ¥730 (11×11×1) 櫃200             | G] 1-339-26 A]ミニ丸鉢 黒内朱 ¥500 (6.3φ×3.1) 櫃200    |
| D] 1-339-35 A]チューリップ珍珠 ピンク ¥550 (6.1φ×4.1) 櫃200    | H] H-173-30 TA]笹珍珠 イエロー ¥150 (10×5.8×3.8) 櫃200 |



③ 1-288-3  
A]8.5寸松花堂用十字仕切  
¥260



④ C-1-91  
A]8.5寸松花堂用T仕切(一体型)  
¥300



A]むすび松花堂 黒布目朱内黒塗  
⑤ 1-300-1 ⑤フタのみ ¥1,050 (29×22.3×2.2) 櫃100  
⑥ 1-300-1A ⑥オヤのみ ¥1,200 (27.5×21×5) 櫃80  
1段 ¥2,250 (29×22.3×5.8) 櫃60  
2段 ¥3,450 (29×22.3×10.4) 櫃30



- |                                  |                                     |
|----------------------------------|-------------------------------------|
| I] M]この葉鉢 グリーン ¥750 (10×8.1×3.5) | P] M]花鉢 青磁 ¥750 (9.1×9.1×3.7)       |
| J] M]この葉鉢 青磁 ¥1,050 (10×8.1×3.5) | Q] M]花鉢 オレンジグリーン ¥950 (9.1×9.1×3.7) |
| K] M]この葉鉢 織部 ¥1,050 (10×8.1×3.5) | R] M]花鉢 オレンジ紫 ¥950 (9.1×9.1×3.7)    |
| L] M]長菊鉢 黄 ¥850 (9.2×7.9×3)      | S] M]菊千代久 青磁 ¥730 (5.2φ×3.6)        |
| M] M]長菊鉢 瑠璃 ¥850 (9.2×7.9×3)     | T] M]菊千代久 グリーン ¥730 (5.2φ×3.6)      |
| N] M]長菊鉢 グリーン ¥850 (9.2×7.9×3)   | U] A]2.6寸丸鉢 朱内金 ¥800 (8φ×3.6)       |
| O] M]角鉢 青磁 ¥800 (8.7×8.7×3.1)    |                                     |

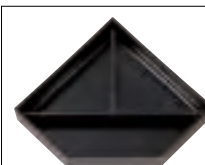

⑨ 1-300-3  
A]むすび松花堂用T仕切  
¥400

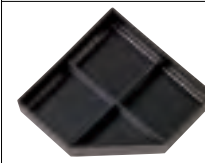

⑩ 1-300-4  
A]むすび松花堂用十字仕切  
¥400

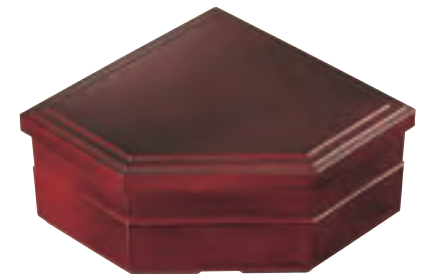

A]むすび松花堂 溜布目内黒塗  
⑦ 1-300-2 ⑦フタのみ ¥1,100 (29×22.3×2.2) 櫃100  
⑧ 1-300-2A ⑧オヤのみ ¥1,500 (27.5×21×5) 櫃80  
1段 ¥2,600 (29×22.3×5.8) 櫃60  
2段 ¥4,100 (29×22.3×10.4) 櫃30

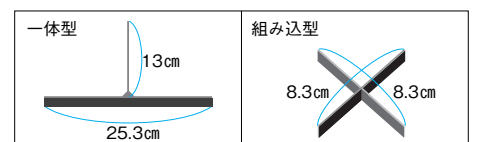

※オプションは、653頁～665頁参照

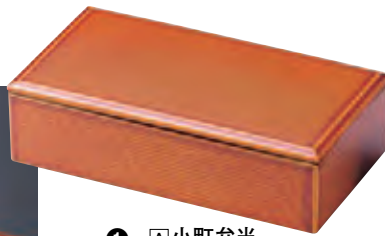

- ① **[A] 小町弁当**  
 C-3-29 蓋 漆調春慶内黒塗  
 ¥1,600 (17.5×9.5×0.5) 櫃200  
 C-3-30 親 漆調春慶内黒塗裏黒塗  
 ¥1,850 (17.5×9.5×4.5) 櫃100

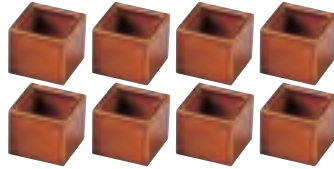

- ② **[A] プチマス**  
 M-14-39 漆調総春慶裏黒塗1ヶ  
 ¥850 (4×4×3.5)  
 ③ **[A] ニュープチマス**  
 M-17-13 漆調総春慶裏黒塗1ヶ  
 ¥850 (4×4×3.7)  
 ニュープチマスは内側底が丸くなっています。

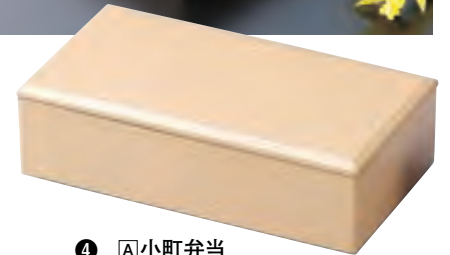

- ④ **[A] 小町弁当**  
 C-3-27 蓋 白漆内黒塗  
 ¥1,300 (17.5×9.5×0.5) 櫃200  
 C-3-28 親 白漆内黒塗裏黒塗  
 ¥1,550 (17.5×9.5×4.5) 櫃100



- ⑤ **[A] プチマス**  
 M-14-38 総白漆裏黒塗1ヶ  
 ¥600 (4×4×3.5)  
 ⑥ **[A] ニュープチマス**  
 M-17-14 総白漆裏黒塗1ヶ  
 ¥600 (4×4×3.7)  
 ニュープチマスは、内側底が丸くなっています。



- ⑦ **[TA] 万葉弁当**  
 C-3-33 蓋 漆調春慶内黒塗  
 ¥2,600 (25.6×13.7×2) 櫃100  
 C-3-34 親 漆調春慶内黒塗裏黒塗  
 ¥3,000 (24.6×12.8×5.5) 櫃80

- ⑧ **[TA] 万葉弁当**  
 C-3-33 蓋 漆調春慶内黒塗  
 ¥2,600 (25.6×13.7×2) 櫃100  
 C-3-66 親 漆調総春慶裏黒塗  
 ¥3,400 (24.6×12.8×5.5) 櫃80

- ⑨ **[TA] 万葉弁当**  
 C-3-31 蓋 白漆内黒塗  
 ¥2,550 (25.6×13.7×2) 櫃100  
 C-3-32 親 白漆内黒塗裏黒塗  
 ¥2,700 (24.6×12.8×5.5) 櫃80

- ⑩ **[TA] 万葉弁当**  
 C-3-31 蓋 白漆内黒塗  
 ¥2,550 (25.6×13.7×2) 櫃100  
 C-3-64 親 総白漆裏黒塗  
 ¥2,700 (24.6×12.8×5.5) 櫃80



- ⑪ C-3-65  
**[A] 華角鉢 漆調総春慶裏黒塗**  
 ¥1,500 (11.8×11.8×4.4)  
 ⑫ M-14-41  
**[A] 5勺マス 漆調総春慶裏黒塗 1ヶ**  
 ¥1,000 (5.9×5.9×4.2) 櫃200  
 ⑬ M-17-16  
**[A] ニュー 5勺マス 漆調総春慶裏黒塗 1ヶ**  
 ¥1,000 (5.8×5.8×4.3)  
 ニュー5勺マスは、内側底が丸くなっています。



- ⑭ C-3-67  
**[A] 華角鉢 総白漆裏黒塗**  
 ¥1,250 (11.8×11.8×4.4)  
 ⑮ M-14-40  
**[A] 5勺マス 総白漆裏黒塗 1ヶ**  
 ¥800 (5.9×5.9×4.2) 櫃200  
 ⑯ M-17-15  
**[A] ニュー 5勺マス 総白漆裏黒塗 1ヶ**  
 ¥800 (5.8×5.8×4.3)  
 ニュー5勺マスは内側底が丸くなっています。



# 31-639 泉寿弁当・京弁当・長手隅切弁当

松花堂



①  
A1段泉寿弁当 黒淵朱(3ツ仕切)  
¥1,850 (32.4×11.9×6.5) 幅40



②  
A2段泉寿弁当 黒淵朱(3ツ仕切+タレ付)  
¥2,900 (32.4×11.9×11.2) 幅20



③  
A1段泉寿弁当 溜パール内朱(3ツ仕切)  
¥2,250 (32.4×11.9×6.5) 幅40



④  
A2段泉寿弁当 溜パール内朱(3ツ仕切+タレ付)  
¥3,550 (32.4×11.9×11.2) 幅20

- ⑤ 1-302-5  
A 泉寿弁当用蓋 黒淵朱  
¥800 (32.4×11.9×2) 幅100
- ⑥ 1-302-6  
A 泉寿弁当用三ツ仕切 黒天朱  
¥1,050 (31.5×10.9×5.5) 幅60 (1マス仕切内寸10.1×10.1×3.8)
- ⑦ 1-302-7  
A 泉寿弁当用タレ付 黒天朱  
¥1,050 (31.5×10.9×5.5) 幅60
- ⑧ 1-302-8  
A 泉寿弁当用仕切なし 黒天朱  
¥1,050 (31.5×10.9×5.5) 幅60 (内寸30.5×10.1×4.3)

- ⑨ 1-302-9  
A 泉寿弁当用蓋 溜パール内朱  
¥950 (32.4×11.9×2) 幅100
- ⑩ 1-302-10  
A 泉寿弁当用三ツ仕切 溜パール内朱  
¥1,300 (31.5×10.9×5.5) 幅60 (1マス仕切内寸10.1×10.1×3.8)
- ⑪ 1-302-11  
A 泉寿弁当用タレ付 溜パール内朱  
¥1,300 (31.5×10.9×5.5) 幅60
- ⑫ 1-302-12  
A 泉寿弁当用仕切なし 溜パール内朱  
¥1,300 (31.5×10.9×5.5) 幅60 (内寸30.5×10.1×4.3)

- A 花鉢 オレンジグリーン ¥950 (9.1×9.1×3.7)
- B H-8-34 陶97角深皿 ブルー 限定品 ¥380 (9.7×9.7×2.5)
- C 1-338-26 陶3寸角鉢 黄 ¥1,300 (9.1×9.1×3)



⑬ A 京弁当 茶パール若松  
1-303-2 蓋のみ ¥1,150 (30×14.4×2.2) 幅100  
1-303-2A 親のみ ¥1,250 (29×13.4×6) 幅60  
1段 ¥2,400 (30×14.4×6.9) 幅40  
2段 ¥3,650 (30×14.4×12.2) 幅20



⑭ A 京弁当 グリーンパールひょうたん  
1-303-1 蓋のみ ¥1,300 (30×14.4×2.2) 幅100  
1-303-1A 親のみ ¥1,250 (29×13.4×6) 幅60  
1段 ¥2,550 (30×14.4×6.9) 幅40  
2段 ¥3,800 (30×14.4×12.2) 幅20

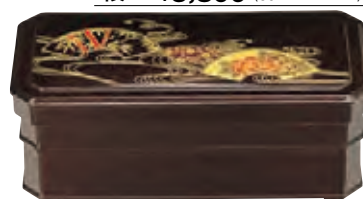

⑮ A 長手隅切弁当 茶パール扇面内朱  
1-383-1 蓋のみ ¥1,500 (30.5×14.7×3.4) 幅100  
1-383-1A 親のみ ¥1,850 (29.5×13.5×6) 幅60  
1段 ¥3,350 (30.5×14.7×6.5) 幅40  
2段 ¥5,200 (30.5×14.7×11.3) 幅20

- ⑯ 1-303-3 A 京弁当(小)仕切 朱 1ヶ ¥500 (122×92×4.5) 幅200 (3個組) ¥1,500 幅60
- ⑰ A 京弁当(中)仕切 朱 1-303-4 ¥600 (12.3×11.1×4.5) 幅150
- ⑱ A 京弁当(大)仕切 朱 1-303-5 ¥650 (16.7×12.2×4.5) 幅120



- D 1-338-13 M 長菊鉢 黄 ¥850 (9.2×7.9×3)
- E 1-338-14 M 長菊鉢 瑠璃 ¥850 (9.2×7.9×3)
- F 1-338-15 M 長菊鉢 グリーン ¥850 (9.2×7.9×3)
- G 1-339-23 A 2.3寸丸鉢 朱内金 ¥600 (7φ×3.6)
- H 1-339-28 A ミニ丸鉢 朱内金 ¥630 (6.3φ×3.1)
- I 1-338-6 M この葉鉢 グリーン ¥750 (10×8.1×3.5)
- J 1-338-7 M この葉鉢 青磁 ¥1,050 (10×8.1×3.5)
- K 1-338-8 M この葉鉢 織部 ¥1,050 (10×8.1×3.5)
- L 1-329-1 A 角竹皿 クリーム ¥730 (11×11×1)
- M 1-326-9 M ひさご鉢 グリーン ¥900 (12.8×8.7×3.3)
- N 1-326-10 M ひさご鉢 青磁 ¥900 (12.8×8.7×3.3)
- O 1-323-12 A ABSオニオン鉢 青磁 ¥850 (11.3×11.3×3.8)

- ⑰ 1-383-3 A 長手隅切弁当用A仕切 朱 1ヶ ¥450 (11.8×9.1×4) (3個組) ¥1,350
- ⑱ 1-383-4 A 長手隅切弁当用B2ツ仕切 朱 ¥1,100 (27.7×11.8×3.9)

【限定品】 海外生産のため、在庫を確認の上、ご注文下さい。

※オプションは、653頁～665頁参照

# 春日透かし松花堂・祇園弁当・宴弁当 31-640



① **A** 9寸春日透かし松花堂 黒  
1-304-1 ¥3,400 (28×17.9×5.6) 櫃40



② **A** 9寸春日透かし松花堂 溜  
1-304-2 ¥4,000 (28×17.9×5.6) 櫃40



料理を盛って積み重ねができます。



③ 1-670-3  
**A** 9寸春日透かし松花堂用  
3ツ仕切 黒天朱  
¥1,000 (26.6×7.8×3.2) 櫃200



④ 1-670-5  
**A** 9寸春日透かし松花堂用  
長手敷皿 金/朱  
¥1,350 (26.6×7.9×0.3) 櫃200



- A** 1-338-6 **M** この葉鉢 グリーン ¥750 (10×8.1×3.5)
- B** 1-338-7 **M** この葉鉢 青磁 ¥1,050 (10×8.1×3.5)
- C** 1-338-8 **M** この葉鉢 織部 ¥1,050 (10×8.1×3.5)
- D** 1-339-7 **A** 2.6寸丸鉢 黒内朱 ¥450 (8φ×3.6)
- E** 1-339-9 **A** 2.6寸丸鉢 朱内金 ¥800 (8φ×3.6)
- F** 1-339-8 **A** 2.6寸丸鉢 朱内黒 ¥450 (8φ×3.6)



⑤ **A** 祇園弁当 春慶内黒塗  
1段 ¥2,450 (32.7×12.1×6) 櫃40  
2段 ¥3,850 (32.7×12.1×10.5) 櫃20



⑥ **A** 祇園弁当 溜内朱  
1段 ¥2,450 (32.7×12.1×6) 櫃40  
2段 ¥3,850 (32.7×12.1×10.5) 櫃20



- ⑦ 1-305-2 **A** 祇園弁当当用蓋 春慶内黒塗 ¥1,050 (32.7×12.1×1.8) 櫃100
- ⑧ 1-305-3 **A** 祇園弁当当用3ツ仕切 春慶内黒塗 ¥1,400 (31.5×10.9×5.2) 櫃60 (1マス仕切内寸10.1×10.1×3.8)
- ⑨ 1-305-4 **A** 祇園弁当当用2ツ仕切 春慶内黒塗 ¥1,400 (31.5×10.9×5.2) 櫃60 (内寸30.5×10.1×4.3)

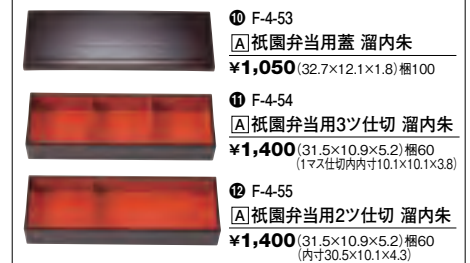

- ⑩ F-4-53 **A** 祇園弁当当用蓋 溜内朱 ¥1,050 (32.7×12.1×1.8) 櫃100
- ⑪ F-4-54 **A** 祇園弁当当用3ツ仕切 溜内朱 ¥1,400 (31.5×10.9×5.2) 櫃60 (1マス仕切内寸10.1×10.1×3.8)
- ⑫ F-4-55 **A** 祇園弁当当用2ツ仕切 溜内朱 ¥1,400 (31.5×10.9×5.2) 櫃60 (内寸30.5×10.1×4.3)



- G** 1-338-6 **M** この葉鉢 グリーン ¥750 (10×8.1×3.5)
- H** 1-338-9 **M** 花鉢 青磁 ¥750 (9.1×9.1×3.7)
- I** 1-338-11 **M** 花鉢 オレンジ紫 ¥950 (9.1×9.1×3.7)
- J** 1-338-18 **A** 3.3寸丸鉢 朱内金 ¥850 (9.7φ×3.8)
- K** 1-338-24 陶3寸角鉢 青磁 ¥1,100 (9.1×9.1×3)
- L** 1-338-21 陶3寸菊型千代久 ヒワ ¥1,000 (9φ×3.2)
- M** 1-339-29 **M** 菊千代久 青磁 ¥730 (5.2φ×3.6)
- N** 1-305-1 **A** 7寸用吹上げ長角皿 朱 ¥1,000 (20×9.8×1)
- O** 1-331-20 陶ひさご鉢 吹墨 ¥1,400 (13×8.9×3.3)

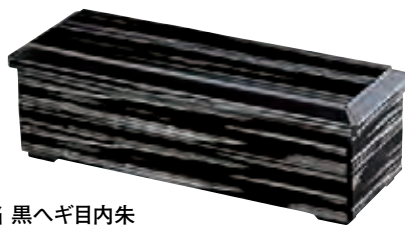

⑬ **A** 宴弁当 黒へぎ目内朱  
1段 ¥2,600 (34.5×12.5×6.4) 櫃40  
2段 ¥4,100 (34.5×12.5×11.2) 櫃20

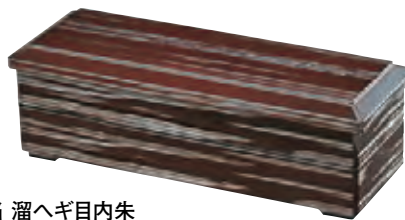

⑭ **A** 宴弁当 溜へぎ目内朱  
1段 ¥2,800 (34.5×12.5×6.4) 櫃40  
2段 ¥4,450 (34.5×12.5×11.2) 櫃20



- ⑮ 1-382-5 **A** 宴弁当当用蓋 黒へぎ目内朱 ¥1,100 (34.5×12.5×2.2) 櫃100
- ⑯ 1-382-6 **A** 宴弁当当用3ツ仕切 黒へぎ目内朱 ¥1,500 (33.3×11.5×5.4) 櫃60
- ⑰ 1-382-7 **A** 宴弁当当用タレ付 黒へぎ目内朱 ¥1,500 (33.3×11.5×5.4) 櫃60
- ⑱ 1-382-8 **A** 宴弁当当用蓋 溜へぎ目内朱 ¥1,150 (34.5×12.5×2.2) 櫃100
- ⑳ 1-382-9 **A** 宴弁当当用3ツ仕切 溜へぎ目内朱 ¥1,650 (33.3×11.5×5.4) 櫃60
- ㉑ 1-382-10 **A** 宴弁当当用タレ付 溜へぎ目内朱 ¥1,650 (33.3×11.5×5.4) 櫃60

※オプションは、653頁～665頁参照

松花堂

# 31-641 尺1寸長手松花堂・尺0寸角松花堂・富士型松花堂



- ① 尺1寸長手ヘギ目松花堂 黒淵朱(オヤフタ)  
1-240-5 ¥2,450 (31.3×26×6.8) 櫃20
- ② 尺1寸長手松花堂用 十字仕切 黒  
1-306-2 ¥600



- |   |          |   |                |        |                 |
|---|----------|---|----------------|--------|-----------------|
| A | M-24     | A | 木の葉5寸皿 グリーン    | ¥550   | (14.8×11×1.9)   |
| B | 1-619-9  | A | 4.5寸四方片手かご茶パール | ¥530   | (13.6×10.3×3.8) |
| C | C-2-17   | M | 長角鉢 朱天黒        | ¥650   | (13.9×10.8×3.3) |
| D | 1-324-20 | A | 重ね紅葉皿 吹墨       | ¥1,000 | (13.2×10.4×3.3) |
| E | 1-339-29 | M | 菊千代久 青磁        | ¥730   | (5.2φ×3.6)      |

- ③ 1-306-5  
A ニュー尺1寸 長手松花堂 黒淵朱金ライン入(オヤフタ)  
¥2,900 (31.8×26.5×6.5) 櫃20



- ⑤ 1-307-1  
A 尺0寸角隅切松花堂 黒淵朱(仕切別)  
¥2,900 (28.6×28.6×6.3) 櫃20



- ⑥ 1-307-2  
A 尺0寸角千筋松花堂 黒淵朱 本体Bタイプ(仕切別)  
¥2,700 (28.3×28.3×6.4) 櫃20



- ⑦ 1-307-3  
A 尺0寸角松花堂用十字仕切  
¥600



- ④ 1-306-6  
A ニュー尺1寸 長手松花堂用仕切 黒  
¥600



- ⑧ 1-307-4  
A 尺0寸角松花堂用点心仕切  
¥1,350



- |   |          |    |             |        |                 |
|---|----------|----|-------------|--------|-----------------|
| F | 1-325-10 | A  | ザル型鉢 ヒワグリーン | ¥1,150 | (11×11.1×3.3)   |
| G | C-2-19   | A  | 長鉢 黒天朱      | ¥700   | (17.6×11.4×3.6) |
| H | 1-306-1M | A  | 長鉢 朱天黒      | ¥700   | (17.6×11.4×3.6) |
| I | 1-326-2  | TA | 隅切タレ付角鉢 青磁  | ¥850   | (11.3×11.3×3.5) |



- |   |          |   |          |        |                |
|---|----------|---|----------|--------|----------------|
| J | 1-307-1P | M | 角竹皿      | ¥700   | (12.5×12.5×3)  |
| K | 1-307-1Q | 陶 | 隅切角鉢     | ¥1,600 | (1.3×12.9×3.7) |
| L | 1-339-26 | A | ミニ丸鉢 黒内朱 | ¥500   | (6.3φ×3.1)     |
| M | 1-326-10 | M | ひさご鉢 青磁  | ¥900   | (12.8×8.7×3.3) |



- |   |          |   |           |        |                |
|---|----------|---|-----------|--------|----------------|
| N | 1-307-1J | M | 丸竹かご染 限定品 | ¥1,600 | (12.7φ×2.5)    |
| O | 1-339-28 | A | ミニ丸鉢 朱内金  | ¥630   | (6.3φ×3.1)     |
| P | 1-326-9  | M | ひさご鉢 グリーン | ¥900   | (12.8×8.7×3.3) |



- Q 1-338-10 M 花鉢 オレンジ グリーン  
¥950 (9.1×9.1×3.7) 櫃200
- R M-9-50 A 大広椀珍味入 総銀刷毛目  
¥1,850 (9φ×4.5) 櫃100

## 目はじき富士型松花堂

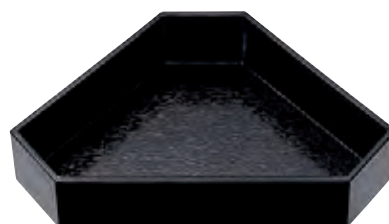

- 9 A 目はじき富士型松花堂 黒  
C-5-1 ¥2,100 (26.5×16.1×5.4) 櫃60



- 10 A 目はじき富士型松花堂 漆調朱合春慶底黒塗  
C-5-2 ¥3,650 (26.5×16.1×5.4) 櫃60

松花堂

# 尺0寸角三里弁当・尺0寸角海峡懐石プレート・尺0寸角溶岩懐石プレート 31-642

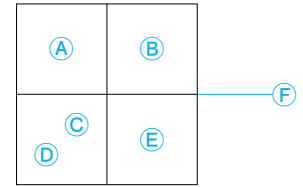

- A** 1-557-5 **A** タイコ割子そば 朱天黒 ¥600 (13φ×3.5) 櫃200
- B** M-2-4 **A** 木の葉5寸皿 グリーン ¥550 (14.8×11×1.9) 櫃200
- C** 1-326-9 **M** ひさご鉢 グリーン ¥900 (12.8×8.7×3.3) 櫃200
- D** 1-339-29 **M** 菊千代久 青磁 ¥730 (5.2φ×3.6) 櫃300
- E** 1-512-22 **A** (小) サラダボール 溜 ¥650 (13φ×4.2) 櫃160
- F** 1-307-3 **A** 尺0寸角松花堂用 十字仕切 ¥600



- G** 1-669-1E **A** 2.6寸菊型鉢 ヒワグリーン ¥500 (8φ×3.2) 櫃200
- H** 1-339-1 **A** 2.6寸菊型鉢 瑠璃 ¥500 (8φ×3.2) 櫃200
- I** 1-339-3 **A** 2.6寸菊型鉢 黄 ¥500 (8φ×3.2) 櫃200
- J** 1-339-7 **A** 2.6寸丸鉢 黒内朱 ¥450 (8φ×3.6) 櫃200
- K** 1-339-8 **A** 2.6寸丸鉢 朱内黒 ¥450 (8φ×3.6) 櫃200
- L** 1-339-10 **A** 2.6寸丸鉢 朱内金雅 ¥1,100 (8φ×3.6) 櫃200
- M** C-3-69 **TA** ABSこのは鉢 グリーン ¥700 (10×8.1×3.5) 櫃200
- N** C-3-70 **TA** ABSこのは鉢 青磁 ¥950 (10×8.1×3.5) 櫃200
- O** C-3-71 **TA** ABSこのは鉢 織部 ¥950 (10×8.1×3.5) 櫃200
- P** 1-307-4 **A** 尺0寸角松花堂用 点心仕切 ¥1,350

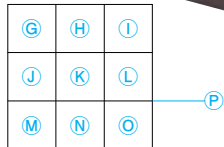

松花堂

- 1** **A** D.X尺0寸角三里弁当 親のみ 茶パール ¥1,750 (27.5×27.5×5.8) 櫃30

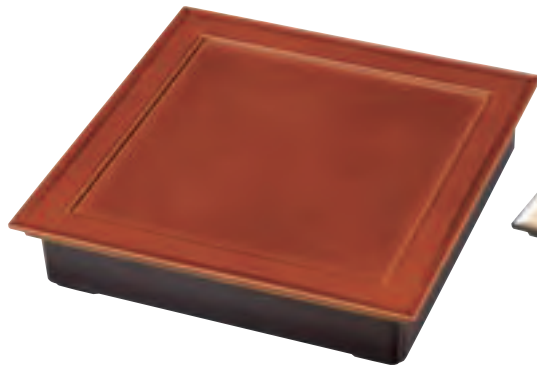

- 2** **A** 尺0寸角海峡懐石プレート 漆調春慶底黒塗 (親別売) **S.S塗** ¥4,400 (30.3×30.3×1.4) 櫃40

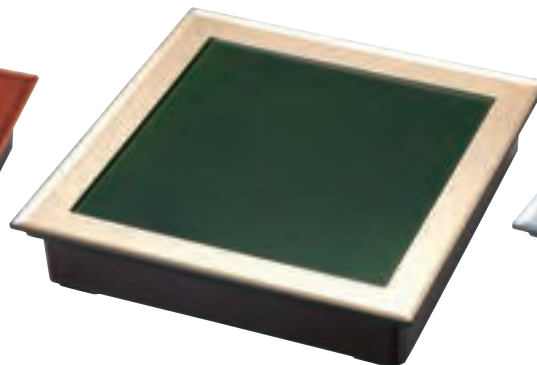

- 3** **A** 尺0寸角海峡懐石プレート グリーン/金洩黒 (親別売) ¥5,900 (30.3×30.3×1.4) 櫃40

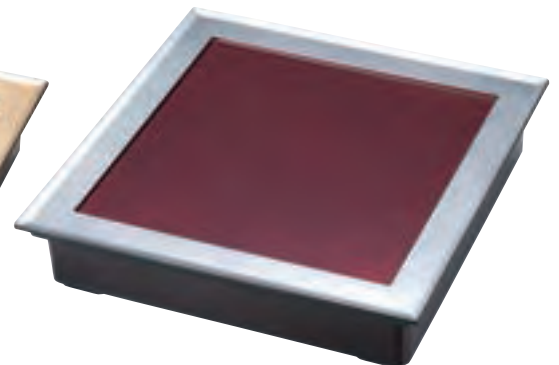

- 4** **A** 尺0寸角海峡懐石プレート ワイン/銀洩黒 (親別売) ¥5,900 (30.3×30.3×1.4) 櫃40

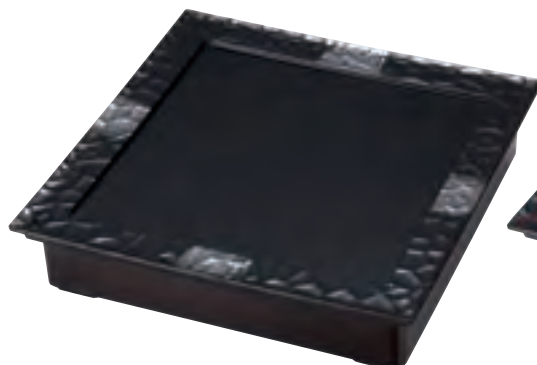

- 5** **A** 尺0寸角溶岩懐石プレート 黒銀刷毛 (親別売) ¥3,000 (30.3×30.3×1.4) 櫃40

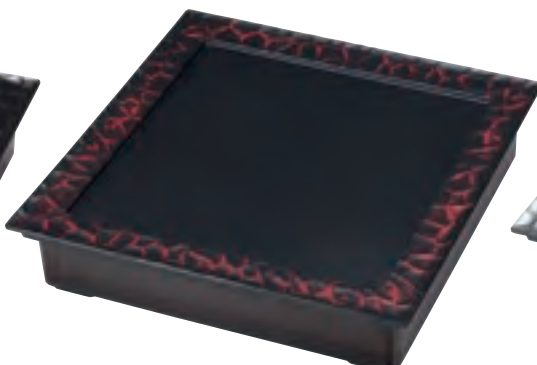

- 6** **A** 尺0寸角溶岩懐石プレート 消曙洩黒 (親別売) ¥3,650 (30.3×30.3×1.4) 櫃40

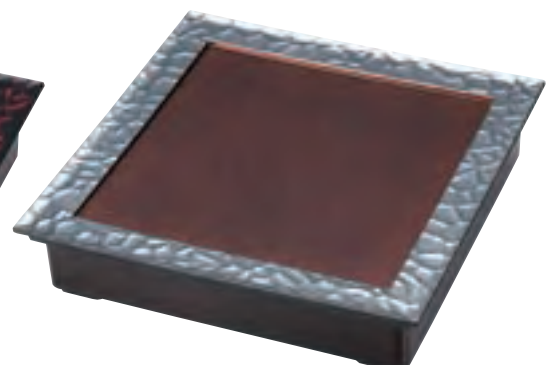

- 7** **A** 尺0寸角溶岩懐石プレート 白檀/銀透ぎ洩黒 (親別売) ¥4,950 (30.3×30.3×1.4) 櫃40

**S.S塗** ソフトでキズに対して復元力があり、汚れが付着しにくいです。丈夫で表面の艶も長く保ちます。

松花堂

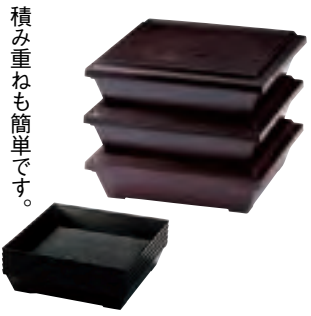

積み重ねも簡単です。



- ① **A** 7.5寸泉重松花堂 黒淵朱 (仕切別) **¥2,050** (23.4×23.4×6.4) 櫃40
- ② **ST** 7.5寸超耐熱泉重松花堂 黒淵朱内黒塗 (仕切別) **¥4,000** (23.4×23.4×6.4) 櫃40



- ③ **A** 7.5寸泉重松花堂 新溜 (仕切別) **¥2,050** (23.4×23.4×6.4) 櫃40
- ④ **ST** 7.5寸超耐熱泉重松花堂 新溜内黒塗 (仕切別) **¥4,000** (23.4×23.4×6.4) 櫃40



- ⑤ **A** 7.5寸泉重松花堂 新黒石目 (仕切別) **¥2,100** (23.4×23.4×6.4) 櫃40
- ⑥ **ST** 7.5寸超耐熱泉重松花堂 新黒石目内黒塗 (仕切別) **¥4,000** (23.4×23.4×6.4) 櫃40



- ⑦ **A** 7.5寸泉重松花堂 溜 (仕切別) **¥2,500** (23.4×23.4×6.4) 櫃40
- ⑧ **ST** 7.5寸超耐熱泉重松花堂 溜内黒塗 (仕切別) **¥5,000** (23.4×23.4×6.4) 櫃40



- ⑨ C-3-50 **A** 7.5寸泉重松花堂用 十字仕切 **¥340**
- ⑩ C-4-88 **ST** 7.5寸超耐熱泉重松花堂用 十字仕切 **¥520**

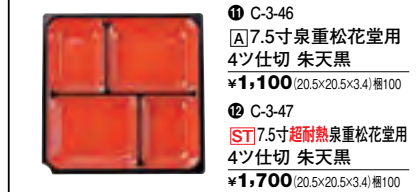

- ⑪ C-3-46 **A** 7.5寸泉重松花堂用 4ツ仕切 朱天黒 **¥1,100** (20.5×20.5×3.4) 櫃100
- ⑫ C-3-47 **ST** 7.5寸超耐熱泉重松花堂用 4ツ仕切 朱天黒 **¥1,700** (20.5×20.5×3.4) 櫃100
- ⑬ C-3-48 **A** 7.5寸泉重松花堂用 4ツ仕切 黒天朱
- ⑭ C-3-49 **ST** 7.5寸超耐熱泉重松花堂用 4ツ仕切 黒天朱 **¥1,700** (20.5×20.5×3.4) 櫃100

4ツ仕切は角に1ヶ所切り込みを入れてありますので、仕切の取り外しが簡単です。



- ワンウェーブブロック仕切**  
(御注文は100入単位でお願いします)
- ⑮ C-4-64 **PS** 97角 中子 金 100入 **¥7,000** (9.7×9.7×3)
  - ⑯ C-4-65 **PS** 97角 中子 銀 100入 **¥7,000** (9.7×9.7×3)
  - ⑰ C-4-66 **PS** 97角 中子 朱 100入 **¥3,800** (9.7×9.7×3)
  - ⑱ C-4-67 **PS** 97角 中子 緑 100入 **¥3,800** (9.7×9.7×3)
  - ⑲ C-4-68 **PS** 97角 中子 黄 100入 **¥3,800** (9.7×9.7×3)
  - ⑳ C-4-69 **PS** 97角 中子 透明 100入 **¥3,800** (9.7×9.7×3)



7.5寸松花堂 オプション



- ㉑ C-3-69 **TA** ABS このは鉢 グリーン **¥700** (10×8.1×3.5) 櫃200



- ㉒ C-3-70 **TA** ABS このは鉢 青磁 **¥950** (10×8.1×3.5) 櫃200



- ㉓ C-3-71 **TA** ABS このは鉢 織部 **¥950** (10×8.1×3.5) 櫃200



- ㉔ C-3-72 **TA** ABS 花鉢 青磁 **¥700** (9.1×9.1×3.7) 櫃200



- ㉕ C-3-73 **TA** ABS 花鉢 オレンジグリーン **¥900** (9.1×9.1×3.7) 櫃200



- ㉖ C-3-74 **TA** ABS 花鉢 オレンジ紫 **¥900** (9.1×9.1×3.7) 櫃200



- ㉗ C-3-75 **TA** ABS 長菊鉢 黄 **¥800** (9.2×7.9×3) 櫃200



- ㉘ C-3-76 **TA** ABS 長菊鉢 瑠璃 **¥800** (9.2×7.9×3) 櫃200



- ㉙ C-3-77 **TA** ABS 長菊鉢 グリーン **¥800** (9.2×7.9×3) 櫃200



- ㊀ 1-338-1 **A** 3寸菊鉢 黒内朱 **¥600** (9.1φ×3.3) 櫃200



- ㊁ 1-338-2 **A** 3寸菊鉢 青磁 **¥600** (9.1φ×3.3) 櫃200



- ㊂ 1-338-3 **A** 3寸菊鉢 柿釉 **¥600** (9.1φ×3.3) 櫃200



- ㊃ 1-338-4 **A** 3寸菊鉢 ヒワグリーン **¥600** (9.1φ×3.3) 櫃200



- ㊄ 1-338-5 **A** 3寸菊鉢 瑠璃 **¥600** (9.1φ×3.3) 櫃200

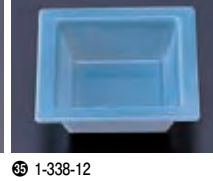

- ㊅ 1-338-12 **M** 角鉢 青磁 **¥800** (8.7×8.7×3.1) 櫃200



- ㊆ 1-338-16 **A** 3.3寸丸鉢 黒内朱 **¥470** (9.7φ×3.8) 櫃200



- ㊇ 1-338-17 **A** 3.3寸丸鉢 朱内黒 **¥470** (9.7φ×3.8) 櫃200



- ㊈ 1-338-18 **A** 3.3寸丸鉢 朱内金 **¥850** (9.7φ×3.8) 櫃200



- ㊉ 1-338-19 **A** 3.2寸タレ付角鉢 朱天黒 **¥650** (9.7×9.7×3.8) 櫃200

※オプションは、653頁～665頁参照

# 7寸大和重・7寸角海峡懐石プレート・7寸角溶岩懐石プレート 31-644



7寸

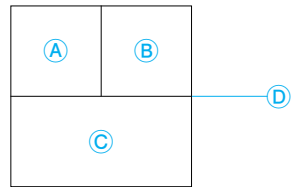

- ① 1-338-18 [A]3.3寸丸鉢 朱内金 ¥850  
(9.7φ×3.8) 櫃200
- ② 1-338-4 [A]3寸菊型鉢 ヒワグリーン ¥600  
(9.1φ×3.3) 櫃200
- ③ M-22-77 [A]ABS長角皿 新黒石目(S) ¥600  
(19.3×9.8×1.9) 櫃200
- ④ 1-308-10 [A]7寸松花堂用 T字仕切 ¥450

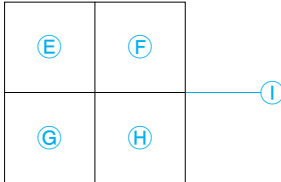

- ⑤ 1-338-19 [A]3.2寸タレ付角鉢 朱天黒 ¥650  
(9.7×9.7×3.8) 櫃200
- ⑥ M-8-35 [A]3.2寸梅小鉢 朱内金 ¥430  
(9.5×9.2×3.6) 櫃200
- ⑦ M-6-99 [A]3.4寸丸小鉢 漆調総春慶塗 ¥750  
(9.6φ×3.7) 櫃200
- ⑧ M-6-94 [A]スクエア小鉢 グリーン雲流天黒 ¥930  
(9.7×9.7×3.7) 櫃200
- ⑨ 1-308-1E [A]7寸松花堂用 十字仕切 ¥450



松花堂

- ⑩ [A]7寸大和重 親のみ  
C-6-6 溜内黒底黒塗 **S.S塗**  
¥2,650 (21.1×21.1×6) 櫃60



- ⑫ [A]7寸角海峡懐石プレート  
M-31-64 銀雲流/黒(親別売)  
¥2,500 (22.3×22.3×1.4) 櫃80



- ⑬ [A]7寸角海峡懐石プレート  
M-31-65 朱合春慶底黒塗(親別売) **S.S塗**  
¥2,700 (22.3×22.3×1.4) 櫃80

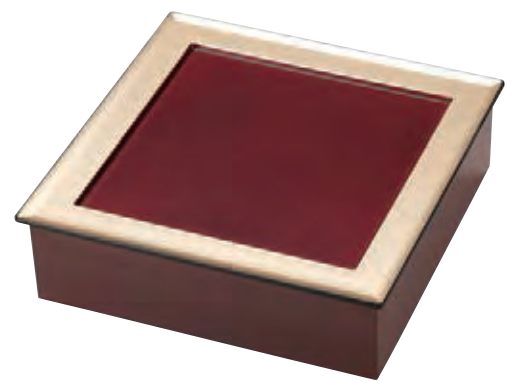

- ⑭ [A]7寸角海峡懐石プレート  
M-31-67 ワイン/金淵黒(親別売)  
¥3,500 (22.3×22.3×1.4) 櫃80

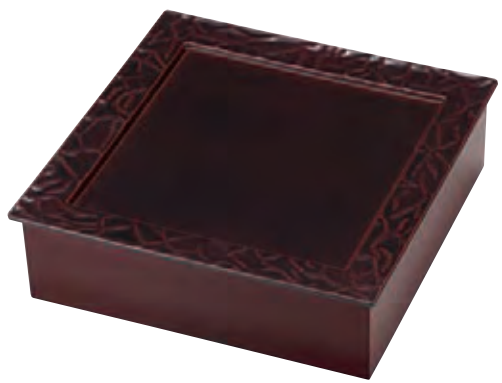

- ⑮ [A]7寸角溶岩懐石プレート  
M-31-70 漆調溜底黒塗(親別売) **S.S塗**  
¥2,750 (22.3×22.3×1.4) 櫃80

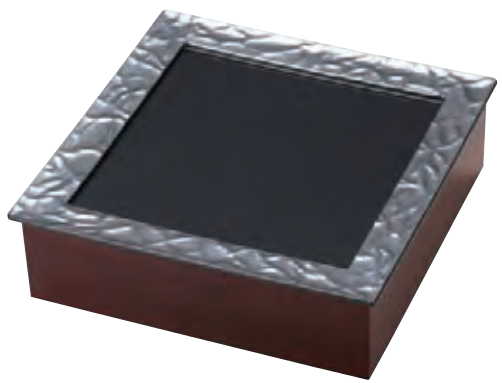

- ⑯ [A]7寸角溶岩懐石プレート  
M-31-72 黒/銀透き淵黒(親別売)  
¥3,600 (22.3×22.3×1.4) 櫃80

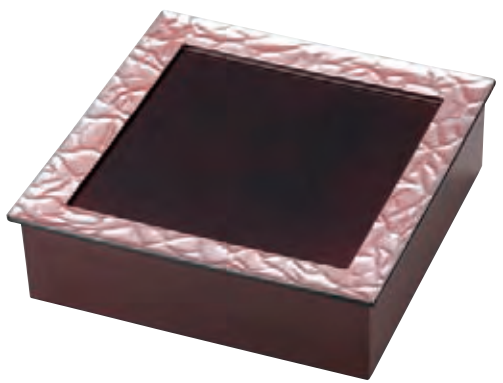

- ⑰ [A]7寸角溶岩懐石プレート  
M-31-73 溜/紅銀透き淵黒(親別売)  
¥3,600 (22.3×22.3×1.4) 櫃80

**S.S塗** ソフトでキズに対して復元力があり、汚れが付着しにくいです。丈夫で表面の艶も長く保ちます。

31-645 7寸木目・透かし松花堂・超耐熱7寸ハーフ松花堂 **ST** [自動洗浄機・消毒保管庫対応]

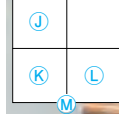
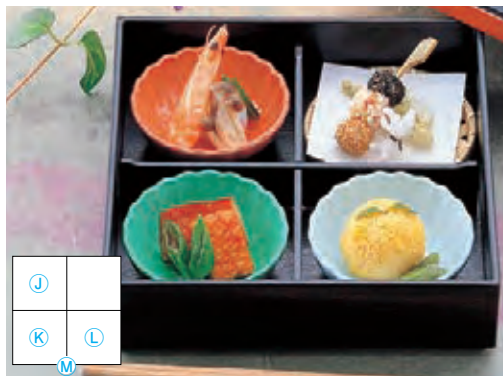
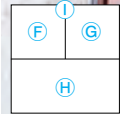
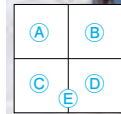

<b>A</b> 1-338-9 <b>M</b> 花鉢 青磁 ¥750 (9.1×9.1×3.7)	<b>F</b> 1-338-18 <b>A</b> 3.3寸丸鉢 朱内金 ¥850 (9.7φ×3.8)	<b>J</b> 1-338-3 <b>A</b> 3寸菊型鉢 柿釉 ¥600 (9.1φ×3.3)
<b>B</b> 1-338-10 <b>M</b> 花鉢 オレンジグリーン ¥950 (9.1×9.1×3.7)	<b>G</b> 1-338-25 <b>陶</b> 3寸角鉢 測紺 ¥1,150 (9.1×9.1×3)	<b>K</b> 1-338-4 <b>A</b> 3寸菊型鉢 ヒワグリーン ¥600 (9.1φ×3.3)
<b>C</b> 1-338-14 <b>M</b> 長菊鉢 瑠璃 ¥850 (9.2×7.9×3)	<b>H</b> 1-305-1H <b>A</b> 7寸用吹上げ長角皿 朱 ¥1,000 (20×9.8×1)	<b>L</b> 1-338-2 <b>A</b> 3寸菊型鉢 青磁 ¥600 (9.1φ×3.3)
<b>D</b> 1-338-13 <b>M</b> 長菊鉢 黄 ¥850 (9.2×7.9×3)	<b>I</b> 1-308-10 <b>A</b> 7寸松花堂用T字仕切 ¥450	<b>M</b> 1-308-1E <b>A</b> 7寸松花堂用十字仕切 ¥450
<b>E</b> 1-308-1E <b>A</b> 7寸松花堂用十字仕切 ¥450		

松花堂



1 1-308-1 **A**7寸木目松花堂 黒洩朱(仕切別) ¥1,600 (22.5×22.5×6) 櫃40



2 1-308-2 **A**7寸透かし松花堂 黒洩朱内黒塗(仕切別) ¥3,000 (22.3×22.3×6.5) 櫃40



**N** 1-338-10 **M**花鉢 オレンジグリーン ¥950 (9.1×9.1×3.7)  
**O** 1-338-11 **M**花鉢 オレンジ紫 ¥950 (9.1×9.1×3.7)  
**P** 1-326-10 **M**ひさご鉢 青磁 ¥900 (12.8×8.7×3.3)  
**Q** 1-337-15 **陶**2.6寸菊型千代久 瑠璃 ¥1,000 (7.8φ×3.3)



積み重ね可能です



3 **A**手さげお好み千筋弁当 溜内黒塗  
 1-387-4 蓋のみ ¥1,050 (21.2×10.5×1.5) 櫃100  
 1-387-5 上段 ¥1,450 (21.2×10.5×5.6) 櫃50  
 1-387-6 下段(持ち手付) ¥2,650 (25.3×10.6×22) 櫃50



6 C-3-91 **ST**7寸ハーフ松花堂仕切 総朱 ¥500 (17.4×9.4×2)

洗浄機使用 OK!



4 **ST**超耐熱7寸ハーフ松花堂 溜石目  
 C-3-87 親 ¥1,600 (19.9×11.8×5.3)  
 C-3-88 蓋 ¥1,250 (21×12.9×1.6)



5 **ST**超耐熱7寸ハーフ松花堂 タタキ朱  
 C-3-89 親 ¥1,600 (19.9×11.8×5.3)  
 C-3-90 蓋 ¥1,250 (21×12.9×1.6)

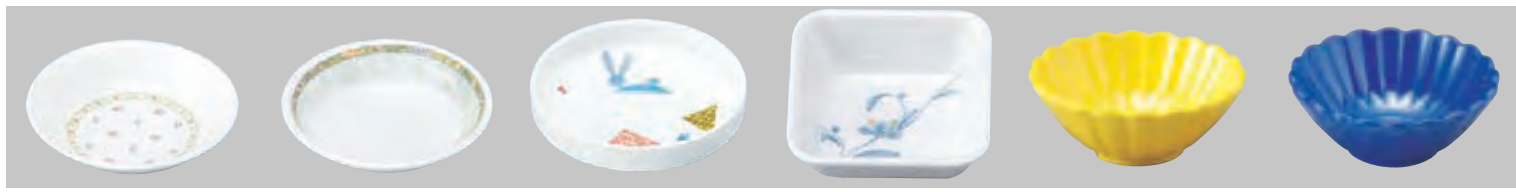

7 P-95-6-7 **M**小皿 カントリーファンシー KB-81-095 ¥240 (9.4φ×2.3) 櫃200  
 8 J-3-64 **M**小皿 ジェッドガーデン JB-81-095 ¥240 (9.4φ×2.3) 櫃200  
 9 J-1-9 **M**新香皿B 兎 U-BM-6 ¥370 (9φ×2.6) 櫃200  
 10 W-209-4-0 **M**角鉢(小) ファンジー F-NW-209 ¥430 (8.9×8.6×3.5) 櫃200  
 11 C-3-92 **M**3.3寸菊小鉢 黄 ¥740 (9.6φ×4) 櫃200  
 12 C-3-93 **M**3.3寸菊小鉢 紺 ¥740 (9.6φ×4) 櫃200

※この頁の青字価格の商品は、掛率が異なりますのでご注意ください。

※オプションは、653頁～665頁参照

# 小町弁当・秀吉弁当・5寸ミニ松花堂・6寸松花堂 31-646



- ① 1-337-13 罇2.6寸菊型千代久 グリーン ¥850 (7.8φ×3.3)
- ② 1-337-14 罇2.6寸菊型千代久 青磁 ¥1,000 (7.8φ×3.3)
- ③ 1-337-15 罇2.6寸菊型千代久 瑠璃 ¥1,000 (7.8φ×3.3)



- ④
- ⑤
- ⑥
- ⑦
- ⑧



① C-2-6  
A小町弁当用障子蓋 朱(本体別)  
¥1,550 (18.5×10.5×1.6) 榎100



③ C-1-16  
A小町弁当用障子蓋 溜(本体別)  
¥1,850 (18.5×10.5×1.6) 榎100



② A小町弁当 朱内黒塗  
1-310-1 蓋のみ ¥950 (17.5×9.5×0.5) 榎200  
1-310-1A 親のみ ¥1,050 (17.5×9.5×4.5) 榎100



④ A小町弁当 溜内黒塗  
1-310-2 蓋のみ ¥1,150 (17.5×9.5×0.5) 榎200  
1-310-2A 親のみ ¥1,250 (17.5×9.5×4.5) 榎100



⑤ A秀吉弁当 朱内黒塗 蓋のみ  
C-2-2 ¥950 (18×10×2.5) 榎100

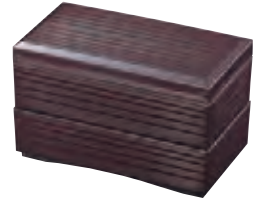

⑦ A秀吉弁当 溜内朱 蓋のみ  
C-2-4 ¥1,100 (18×10×2.5) 榎100



⑥ A秀吉弁当 朱内黒塗 親のみ  
C-2-3 ¥1,150 (18×10×4.8) 榎80

⑧ A秀吉弁当 溜内朱 親のみ  
C-2-5 ¥1,200 (18×10×4.8) 榎80

- ④ 1-339-3 A2.6寸菊型鉢 黄 ¥500 (8φ×3.2)
- ⑤ 1-339-10 A2.6寸丸鉢 朱内金雅 ¥1,100 (8φ×3.6)
- ⑥ 1-339-25 罇小鉢 紅葉 ¥2,100 (9φ×6.6×2.7)
- ⑦ 1-338-12 M角鉢 青磁 ¥800 (8.7×8.7×3.1)



## ミニ松花堂

- ① 1-339-28  
Aミニ丸鉢 朱内金  
¥630 (6.3φ×3.1) 榎300
- ② M-20-82  
TA隅切ミニ角鉢  
ピンクぼかし  
¥440 (6.4×6.4×3)
- ③ H-173-59  
TAうず珍珠 グリーン  
¥130 (7.3×7.3×2.1)
- ④ M-14-28  
A(大)竹珍珠 スス竹  
¥900 (6.2φ×3.8)



① A6寸へぎ目松花堂 溜内朱  
1-309-1 蓋のみ ¥950 (18.9×18.9×1) 榎100  
1-309-1A 親のみ ¥1,400 (18.5×18.5×5.8) 榎80  
1段 ¥2,350 (18.9×18.9×7) 榎60  
2段 ¥3,750 (18.9×18.9×12.3) 榎30



⑨ A5寸ミニ松花堂  
赤茶刷毛目内黒塗  
F-4-21 蓋 赤茶刷毛目内黒塗  
¥1,100 (15.9×15.9×1.4) 榎100  
F-4-22 親 赤茶刷毛目内黒塗  
¥1,200 (15×15×4.5) 榎80  
F-4-9 十字仕切 黒  
¥350 (14×3)



⑩ A5寸ミニ松花堂  
漆調春慶内黒塗  
F-4-23 蓋 漆調春慶内黒塗  
¥1,850 (15.9×15.9×1.4) 榎100  
F-4-24 親 漆調春慶内黒塗  
¥2,000 (15×15×4.5) 榎80  
F-4-9 十字仕切 黒  
¥350 (14×3)



- ① 1-339-9 A2.6寸丸鉢 朱内金 ¥800 (8φ×3.6)
- ② 1-339-8 A2.6寸丸鉢 朱内黒 ¥450 (8φ×3.6)
- ③ 1-337-13 罇2.6寸菊型千代久 グリーン(限定品) ¥850 (7.8φ×3.3)
- ④ 1-337-15 罇2.6寸菊型千代久 瑠璃 ¥1,000 (7.8φ×3.3)
- ⑤ 1-338-7 Mこの葉鉢 青磁 ¥1,050 (10×8.1×3.5)
- ⑥ 1-338-8 Mこの葉鉢 織部 ¥1,050 (10×8.1×3.5)
- ⑦ 1-339-29 M菊千代久 青磁 ¥730 (5.2φ×3.6)
- ⑧ 1-326-10 Mひさご鉢 青磁 ¥900 (12.8×8.7×3.3)
- ⑨ 1-309-11 A6寸松花堂用十字仕切 ¥700
- ⑩ 1-309-1J A6寸松花堂用T字仕切(一体型) ¥800

【限定品】海外生産のため、在庫を確認の上、ご注文下さい。

※オプションは、653頁～665頁参照



# 31-647 5寸松花堂・ミニ松花堂・5寸六角珍味入れ・丸千筋松花堂



- A ミニ丸鉢 黒内朱 ¥500 (6.3φ×3.1)
- B ミニ丸鉢 朱内金 ¥630 (6.3φ×3.1)
- C ミニ丸鉢 朱内黒 ¥500 (6.3φ×3.1)
- D 5寸松花堂用十字仕切 ¥400



- ① 5寸千筋松花堂 黒内朱
- 1-311-1 蓋のみ ¥750 (15.5×15.5×1.6) 櫃100
  - 1-311-1A 親のみ ¥1,800 (14.5×14.5×5) 櫃80
  - 1段 ¥2,850 (15.5×15.5×10) 櫃30
  - 2段 ¥3,900 (15.5×15.5×14.6) 櫃20



- ② 5寸千筋松花堂 溜内黒塗
- 1-311-2 蓋のみ ¥850 (15.5×15.5×1.6) 櫃100
  - 1-311-2A 親のみ ¥1,150 (14.5×14.5×5) 櫃80
  - 1段 ¥2,000 (15.5×15.5×5.4) 櫃60
  - 2段 ¥3,150 (15.5×15.5×10) 櫃30
  - 3段 ¥4,300 (15.5×15.5×14.6) 櫃20



陶菱型珍味 ブルー、青磁、黄  
各1個 ¥950 (11×6.8×2.8)



A ミニ丸鉢 朱内黒、  
黒内朱 各1個 ¥500  
朱内金 1個 ¥630  
(6.3φ×3.1)



- E 陶椀型陶器 ブルー ¥1,350 (6φ×3.9)
- F 陶椀型陶器 ピンク ¥1,350 (6φ×3.9)
- G ミニ丸鉢 朱内黒 ¥500 (6.3φ×3.1)
- H ミニ丸鉢 朱内金 ¥630 (6.3φ×3.1)
- I 5寸松花堂用十字仕切 ¥400

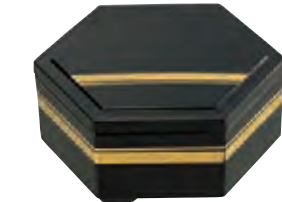
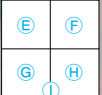

- ③ 1-430-5A  
A 5寸六角珍味入れ  
黒布目金線オヤ  
¥1,000 (16.5×14.4×5.7) 櫃80

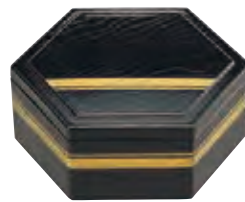

- ④ 1-430-5  
A 5寸六角珍味入れ  
黒布目金線フタ  
¥650 (16.5×14.4×1.5) 櫃100



⑦ 1-430-7  
A 5寸六角珍味用  
Y仕切 黒  
¥350

- ⑤ 1-430-1A  
A 5寸六角珍味入れ  
黒木目金線オヤ  
¥900 (16.5×14.4×5.6) 櫃80

- ⑥ 1-430-1  
A 5寸六角珍味入れ  
黒木目金線フタ  
¥550 (16.5×14.4×1.5) 櫃100



- J 陶チュリップ珍味 グリーン ¥1,300 (6φ×4.4)
- K 陶チュリップ珍味 ピンク ¥1,300 (6φ×4.4)
- L 陶椀型陶器 黄 ¥1,350 (6φ×3.9)
- M 陶椀型陶器 ブルー ¥1,350 (6φ×3.9)
- N 5寸松花堂用十字仕切 ¥400



チュリップ珍味は、へぎ目松花堂にしか入りません。



- ⑧ 5寸へぎ目松花堂 溜内朱
- 1-311-4 蓋のみ ¥700 (15.3×15.3×1.5) 櫃100
  - 1-311-4A 親のみ ¥1,000 (15×15×5.5) 櫃80
  - 1段 ¥1,700 (15.3×15.3×6.4) 櫃60
  - 2段 ¥2,700 (15.3×15.3×11.4) 櫃30



- 陶菊豆皿
- 黄 ¥630 (5.8φ×1.8)
  - ヒワグリーン ¥630 (5.8φ×1.8)



- ⑩ 1-667-4  
A ミニ松花堂 金塗立田川  
オヤ・フタ・仕切  
¥2,250 (13.2×13.2×5.5) 櫃60



- ⑪ A 丸千筋松花堂  
黒に金線内黒 オヤのみ  
¥1,350 (15.2φ×8.8) 櫃80
- ⑫ A 丸千筋松花堂  
黒に金線内黒 フタのみ  
¥1,150 (15.2φ×2.7) 櫃100



- ⑬ 1-312-5  
A 丸千筋松花堂用仕切 黒  
¥600



- 陶丸千筋松花堂用扇型鉢
- S 青磁 ¥1,600 (11.2×6.5×2.4)
  - T ブルー ¥1,600 (11.2×6.5×2.4)
  - U グリーン ¥1,600 (11.2×6.5×2.4)



**① 困酒舟弁当**  
1-314-1 ¥19,000 (39×26×6.3) 櫃10

(A) アイボリー天朱鉢千代久のみ	¥500	(E) 四方上り皿 グリーン吹測金	¥2,550
(B) 陶 赤絵菊鉢千代久のみ	¥800	(F) 角鉢 朱天黒	¥450
(C) 陶 菊豆皿 ヒワグリーン	¥630	(G) 角小鉢 白	¥1,900
(D) 陶 菊豆皿 黄	¥630	(H) 角竹皿 グリーン	¥730
		(I) 丸鉢 曙	¥1,100



**② 困山海弁当(大)**  
1-314-2 ¥20,000 (41.1×28×8.3) 櫃10

(A)	(D)	
(B)	(E) 角鉢 朱天金	¥800
(C)	(F) 五角鉢 朱	¥550



**③ 困手提弁当**  
1-314-3 ¥21,000 (37.8×28×9)

(A) はまぐり鉢 朱天黒	¥700	(D)	
(B) 扇型タレ付鉢 松	限定品 ¥550	(E) 陶 3.8寸菊型鉢トルコ	¥1,350
(C) 陶 貝型鉢	¥1,950	(F) 陶 4寸丸鉢 朱天黒	¥500



**④ 困月見弁当(6ツ仕切)**  
1-314-4 ¥27,000 (38.2×26×7)

(A) 陶 丸鉢 吹墨	¥1,550	(D) 陶 新角鉢 朱天黒	¥700
(B) 陶 丸鉢 宝珠	¥2,200	(E) 陶 タレ付角鉢 赤絵	¥2,200
(C) 陶 はまぐり鉢 朱内金	¥1,900	(F) 陶 扇型タレ付鉢 6	¥3,000



**⑤ 困栄山弁当**  
1-314-5 ¥15,500 (38.3×13.5×12.5) 櫃10

(A) 陶 丸鉢 春秋	¥1,750	(C) 陶 ムラサキ鉢 千代久セット	¥2,050
(B) 陶 8.5寸用吹上長角皿 朱	¥1,100	(D) 陶 角鉢 赤絵	¥1,950
		(E) 陶 ABS3.8寸菊鉢 黄	¥630



**⑥ 困大原弁当**  
1-314-6 ¥17,500 (38×13.5×11.7) 櫃10

(A)	(D) 陶 D.X角鉢 朱天黒	¥500	
(B) 陶 丸鉢 白木内黒	¥1,000	(E) 陶 五角鉢 朱内金	¥1,100
(C) 陶 角鉢 彩十草	¥2,050		



**⑦ 困石狩弁当**  
1-314-7 ¥21,400 (37.8×13.3×15) 櫃10

(A) 陶 角鉢 朱天黒	¥450	(C) 陶 角鉢 ススキ	¥1,850
(B) 陶 7.5寸長角両面皿 金測朱/朱天黒	¥2,050	(D) 陶 丸鉢 吹墨	¥1,550
		(E) 陶 竹彫角皿 青磁	¥1,000



**⑧ 困飯坂弁当**  
1-314-8 ¥21,400 (37.6×13.1×11) 櫃10

(A) 陶 隅折平皿 赤絵	¥2,000	(C) 陶 角皿	¥570
(B) 陶 4寸千筋鉄鉢 外黒塗内朱天黒	¥700		



**⑨ 困雑賀弁当**  
1-315-1 ¥13,000 (26.3×26.3×6.5) 櫃20

(A)	(B) 陶 隅折角鉢 新青磁	¥800
(C) 陶 丸鉢 白木内黒	¥1,000	
(D)		



**⑩ 困松花堂弁当**  
1-315-3 ¥12,000 (27.8×27.8×6.5) 櫃20

(A) 陶 D.X角鉢 黒天朱	¥500
(B) 陶 3.8寸菊型鉢トルコ	¥1,350
(C) 陶 五角鉢 朱内金	¥1,100
(D)	



**⑪ 困セイロ弁当**  
1-315-4 ¥13,000 (28.7×28.7×6) 櫃20

(A) 陶 ABSオニオン鉢 青磁	¥850
(B) 陶 角鉢 彩十草	¥2,050
(C) 陶 ひさご鉢 朱天黒	¥600
(D)	



**⑫ 困月見弁当 2段**  
1-315-5 ¥25,600 (26.3×14.5×12.8) 櫃20

(A) 陶 4寸丸鉢 朱天黒	¥500
(B) 陶 コス一珍仕切付鉢	¥1,750
(C) 陶 菊型長角皿 ヒワ	¥2,300



**⑬ 困長手3段白木弁当**  
1-315-6 ¥11,500 (24.3×12.6×15) 櫃20

(A) 陶 ABSオニオン鉢 柿釉	¥850
(B)	



**⑭ 困8.5寸会席すかし盛器**  
C-4-79 ¥9,400 (24.5×24.5×5) 櫃20

(A) 陶 長菊鉢(大) 黄	¥650	(C) 陶 隅折皿 グリーン天金	¥900
(B) 陶 D.X 四ツ仕切角鉢 青磁	¥700	(D) 陶 扇型タレ付鉢 桜志野	¥950



**⑮ 困2段長手四ツ足弁当**  
1-315-8 ¥14,000 (27.8×15.1×13) 櫃20

(A) 陶 五角鉢 朱内金	¥1,100	(C) 陶 隅折皿 グリーン天金	¥900
(B)		(D)	

# 31-649 白木松花堂弁当



① 困2段引き出し弁当

1-316-1 ¥19,500 (21×12.5×18) 櫃20

- A 木の葉鉢 織部 ¥1,050
- B 花鉢 オレンジグリーン ¥950
- C 小さな鉢 グリーン ¥900
- D 桜型陶器 ブルー ¥1,350



② 困3段引き出し弁当

1-316-2 ¥20,500 (21×12.5×20.5) 櫃20

- A 陶3寸角鉢 青磁 ¥1,100
- B 陶2.6寸菊型千代久 黄 ¥1,000
- C 小さな鉢 青磁 ¥900
- D チュールリップ珍珠 ピンク ¥1,300
- E A 2.6寸丸鉢 黒内朱 ¥450
- F A 2.6寸丸鉢 朱内金 ¥800



③ 困山海弁当(小)

1-317-9 ¥17,500 (32.2×22×6) 櫃20

- A 陶3寸角鉢 吹墨 ¥1,400
- B 陶3寸角鉢 黄 ¥1,300
- C 陶3寸角鉢 青磁 ¥1,100
- D 陶3寸菊型千代久 青磁 ¥1,000
- E 陶3寸菊型千代久 黄 ¥1,000
- F 陶3寸菊型千代久 ヒワ ¥1,000



④ 困手付正角弁当

1-316-4 ¥19,000 (20×16×26) 櫃10

- A 陶ゴスー珍仕切付鉢 ¥1,750
- C 陶丸かご ¥480



⑤ 1-316-5 困手桶2段弁当

¥19,500 (25.2×20.7×26) 櫃10



⑥ 困近江路すだれ付

1-317-7 ¥15,500 (15×15×23) 櫃20

- A 陶チュールリップ珍珠 ピンク ¥1,300
- B 陶小鉢 紅葉 ¥2,100



⑦ 1-317-8 困石切弁当 2段

¥14,500 (26.3×13×13.5) 櫃20



⑨ 1-316-3 困六角手提げ弁当

¥18,500 (20.1×20×26) 櫃10



⑩ 1-316-6 困弥生弁当 ウグイス

¥17,000 (18×11.2×12.8) 櫃20



⑪ 困白木とまり木

1-317-6 ¥6,600 (17×10×30) 櫃20

- A 陶(大)ぼんぼり ¥1,400
- B 陶桜型陶器 ブルー ¥1,350
- C 陶チュールリップ珍珠 グリーン ¥1,300



⑫ 1-317-4 困足利弁当

¥13,500 (23×14×21.2) 櫃10

- A 陶3寸角鉢 剥紺 ¥1,150
- B



⑬ 1-317-5 困清原

¥13,000 (24×15×18) 櫃20

- A 陶3寸菊型千代久 ヒワ ¥1,000
- B 陶3寸菊型千代久 黄 ¥1,000
- C 陶3寸角鉢 吹墨 ¥1,400



⑬ 困3ツ仕切弁当

1-316-9 ¥9,450 (32.6×12.5×6) 櫃30

- A M 長菊鉢 グリーン ¥850
- B M 長菊鉢 瑠璃 ¥850
- C M 長菊鉢 黄 ¥850



⑭ 1-316-8 困六角弁当

¥13,000 (20.7×17.8×13) 櫃20





**1** C-2-20  
困白木長手松花堂 松 2段  
¥13,500 (25.5×13.6×11.1)  
A [A] 菊型長角皿 清流 ¥1,950  
B [M] タイコ丸鉢 黒内朱天黒 ¥900  
C [A] アイボリー天朱L鉢・千代久付セット ¥1,650



**2** C-2-21  
困3段弁当 ひさご障子蓋  
¥20,000 (16×15.5×19.7)



**3** C-2-22  
困白木手提 2段長手松花堂  
¥21,000 (31.5×15.7×26.2)  
A [A] 菊角皿 淡黄 ¥800  
B [A] 新もみじ皿 ヒワグリーン ¥1,150



**4** C-2-23  
困白木舟型 3ツ仕切松花堂  
¥14,000 (40.5×16.2×7.5)  
A [A] 竹彫角皿 青磁 ¥1,150  
C [陶] コースー珍仕切付鉢 ¥1,750



**5** C-2-24  
困白木舟型盛器 (陶器3ヶ付セット)  
¥17,700 (43.7×19×3.6)



**6** C-2-25  
困白木舟型4ツ仕切松花堂  
¥16,000 (28.5×28.5×7.3)  
A [A] ABS3.8寸菊鉢 黄 ¥630  
C [TA] ABS3.8寸菊鉢 瑠璃 ¥630  
B [TA] ABS3.8寸菊鉢 黄 ¥630  
D [陶] 木甲皿 春秋 強化 ¥2,000



**7** C-2-26  
困白木舟型6ツ仕切松花堂  
¥21,000 (40×28.5×7.2)  
A [TA] ABS3.8寸菊鉢 ピンクほし ¥700  
B [TA] ABS3.8寸菊鉢 黄 ¥630  
C [陶] 3.8寸菊型鉢 吹墨 ¥1,350  
D [陶] 菊角皿 織部 ¥950  
E [D.X] 四ツ仕切角鉢 桜志野 ¥950  
F [A] 扇型タ付鉢 金銀パール ¥950



**8** C-2-27  
困杉茶色8.5寸松花堂  
¥15,000 (28.2×28.2×6.8)  
A [A] 菊角皿 青磁 ¥800  
B [陶] はまぐり鉢 赤絵 強化 ¥2,150  
C [陶] 四方上り皿 グリーン吹測金 ¥2,550  
D [陶] 仕切鉢 錦紅葉 ¥2,000



**9** C-2-28  
困杉茶色尺3寸長手松花堂  
¥19,500 (40×28×6.8)  
A [陶] 丸かご (底板付) ¥550  
B [A] 竹割り皿 清流 ¥1,450  
C [TA] 隅切角鉢 織部 ¥1,050  
D [陶] 竹彫角皿 青磁 ¥1,150  
E [A] 四ツ山小鉢 若草織部 ¥1,100  
F [TA] ひさご丸付鉢 黒内朱天黒 ¥850



**10** C-2-29  
困2段長角風雅弁当 (大) (6ツ仕切)  
¥23,000 (29×20×12)  
A [陶] 小鉢 紅葉 ¥2,100  
B [M] 長菊鉢 黄 ¥850  
C [陶] 小鉢 紅葉 ¥2,100  
D [M] 長菊鉢 黄 ¥850  
E [M] 長菊鉢 瑠璃 ¥850  
F [M] 長菊鉢 グリーン ¥850  
G [M] 角鉢 青磁 ¥800  
H [M] この葉鉢 織部 ¥1,050  
I [M] この葉鉢 青磁 ¥1,050  
J [M] 花鉢 オレンジ紫 ¥950  
K [M] 花鉢 オレンジグリーン ¥950  
L [M] 花鉢 青磁 ¥750



**11** C-2-30  
困2段角風雅弁当 (小) (4ツ仕切)  
¥19,000 (23×23×11)  
A [A] 3.3寸丸鉢 黒内朱 ¥470  
B [A] 3.3寸丸鉢 朱内黒 ¥470  
C [A] 3.3寸丸鉢 朱内金 ¥850  
D [A] 3.2寸タレ付角鉢 朱天黒 ¥650  
E [A] 3寸菊型鉢 黒内朱 ¥600  
F [A] 3寸菊型鉢 柿釉 ¥600  
G [A] 3寸菊型鉢 ヒワグリーン ¥600  
H [A] 3寸菊型鉢 瑠璃 ¥600



**12** C-2-32  
困2段長角風雅弁当 (小)  
¥16,000 (29×11.3×11.5)  
A [M] この葉鉢 グリーン ¥750  
B [A] 2.6寸丸鉢 朱内金雅 ¥1,100  
C [A] 2.6寸丸鉢 黒内朱 ¥450  
D [陶] 3寸角鉢 青磁 ¥1,100  
E [M] 角鉢 青磁 ¥800  
F [陶] 3寸角鉢 測紺 ¥1,150



**13** C-2-33  
困白木6ツ仕切珍珠入  
¥14,500 (28.8×21×4.3)  
A [陶] 2.6寸菊型千代久 グリーン ¥850  
B [陶] 2.6寸菊型千代久 瑠璃 ¥1,000  
C [陶] 2.6寸菊型千代久 黄 ¥1,000  
D [陶] 2.6寸菊型千代久 青磁 ¥1,000  
E [陶] 2.6寸菊型千代久 黄 ¥1,000  
F [陶] 2.6寸菊型千代久 黄 ¥1,000



**14** C-2-34  
困白木 12ヶ仕切珍珠入  
¥19,500 (38.5×29.8×4.3)  
A [A] 2.3寸丸鉢 黒内朱 ¥400  
B [A] 2.3寸丸鉢 朱内金雅 ¥950  
C [A] 2.3寸丸鉢 朱内黒 ¥400  
D [A] 2.3寸丸鉢 朱内金 ¥600  
E [A] 2.6寸菊型鉢 瑠璃 ¥500  
F [A] 2.6寸菊型鉢 青磁 ¥500  
G [A] 2.6寸菊型鉢 溜 ¥500  
H [A] 2.6寸菊型鉢 金雅 ¥1,100  
I [陶] 桜型陶器 ブルー ¥1,350  
J [陶] 桜型陶器 ピンク ¥1,350  
K [陶] 桜型陶器 黄 ¥1,350  
L [陶] 桜型陶器 黄 ¥1,350



**15** C-2-35  
困白木9ツ仕切珍珠入  
¥16,500 (30×30×4.3)  
A [A] 2.6寸菊型鉢 吹墨 ¥650  
B [A] 2.6寸菊型鉢 黄 ¥500  
C [A] 2.6寸菊型鉢 ヒワグリーン ¥500  
D [A] チューリップ珍珠 グリーン ¥550  
E [A] チューリップ珍珠 ピンク ¥550  
F [A] チューリップ珍珠 ブルー ¥550  
G [A] ミニ丸鉢 朱内金 ¥630  
H [A] ミニ丸鉢 朱内黒 ¥500  
I [A] ミニ丸鉢 黒内朱 ¥500



**16** C-2-36  
困白木3ツ仕切珍珠入  
¥11,000 (29.7×12.8×4.3)  
A [陶] 2.6寸菊型千代久 青磁 ¥1,000  
B [陶] 2.6寸菊型千代久 黄 ¥1,000  
C [陶] 2.6寸菊型千代久 黄 ¥1,000

# 31-651 白木弁当・白木盛器・木製懐石松花堂



**1** 困野立弁当  
1-318-1 **¥29,400**  
(26.1×14.8×2.17)

- (A) 陶なす 四角皿 **¥1,600**
- (B) 陶扇型 タレ付鉢 松 **限定品** **¥550**
- (D) [A]4寸丸鉢 朱天黒(段付) **¥500**
- (E) [A]ナツメ弁当 黒刷毛目松葉 **¥1,500**



**2** 1-318-2  
困花見弁当  
**¥16,600**  
(18×17.8×12.7) 櫃20



**3** 1-318-3  
困一休弁当  
**¥16,600**  
(15.3×15.3×15.5) 櫃20



**4** 1-318-4  
困石山弁当  
**¥20,500** (24.7×13.6×18) 櫃10



**5** 1-318-7  
困白木3点珍珠(蓋付)  
大安好日  
**¥7,250** (25×9×6) 櫃40

- (A) 陶椀型陶器 ピンク **¥1,350**
- (B) 陶椀型陶器 黄 **¥1,350**
- (C) 陶椀型陶器 ブルー **¥1,350**

**6** 1-318-8  
困白木5寸角珍珠(蓋付)  
**¥5,500** (15.5×15.5×5.5) 櫃40

- (A) [A]ミニ丸鉢 朱内黒 **¥500**
- (B) 陶千代久 吹墨 **¥900**
- (C) [A]ミニ丸鉢 黒内朱 **¥500**
- (D) 陶ミニ丸鉢 朱内金 **¥630**



**7** 1-318-6  
困白木6点珍珠  
**¥9,350**  
(28×20×7) 櫃30

- (A) 陶チュールップ珍珠 ピンク **¥1,300**
- (B) 陶チュールップ珍珠 グリーン **¥1,300**
- (C) 陶チュールップ珍珠 ブルー **¥1,300**
- (D) 陶椀型陶器 黄 **¥1,350**
- (E) 陶椀型陶器 ブルー **¥1,350**
- (F) 陶椀型陶器 ピンク **¥1,350**



**8** 1-318-9  
困白木9点珍珠  
**¥10,500** (28×28×7) 櫃20

- (A) 陶椀型陶器 ブルー **¥1,350**
- (B) 陶椀型陶器 黄 **¥1,350**
- (C) 陶椀型陶器 ピンク **¥1,350**
- (D) 陶チュールップ珍珠 ピンク **¥1,300**
- (E) 陶チュールップ珍珠 ブルー **¥1,300**
- (F) 陶チュールップ珍珠 グリーン **¥1,300**
- (G) [A]2.3寸丸鉢 黒内朱 **¥400**
- (H) [A]2.3寸丸鉢 朱内金 **¥600**
- (I) [A]2.3寸丸鉢 朱内黒 **¥400**



**9** 1-318-10  
困白木12点珍珠  
**¥13,000** (36×28×7) 櫃10

- (A) 陶千代久 春秋 **¥1,000**
- (B) [A]2.3寸丸鉢 黒内朱 **¥400**
- (C) 陶チュールップ珍珠 グリーン **¥1,300**
- (D) 陶椀型陶器 ピンク **¥1,350**
- (E) 陶千代久 吹墨 **¥900**
- (F) [A]2.3寸丸鉢 朱内金 **¥600**
- (G) 陶チュールップ珍珠 ブルー **¥1,300**
- (H) 陶椀型陶器 黄 **¥1,350**
- (I) [A]2.3寸丸鉢 朱内金雅 **¥950**
- (J) [A]2.3寸丸鉢 朱内黒 **¥400**
- (K) 陶チュールップ珍珠 ピンク **¥1,300**
- (L) 陶椀型陶器 ブルー **¥1,350**



**10** 1-319-1  
困8.5寸松花堂  
黒石目 十字仕切付  
**¥9,600** (27×27×6.1) 櫃20



**11** 1-319-5  
困8.5寸松花堂  
黒新漆塗 十字仕切付  
**¥23,500** (26.9×26.9×6.1) 櫃20



**12** 1-319-7  
困尺3寸松花堂 黒石目 ナツ仕切付  
**¥12,500** (39×27×6.1) 櫃10



**13** 1-319-9  
困8.5寸千筋松花堂 春慶  
十字仕切付  
**¥8,750** (26.5×26.5×6) 櫃20

**14** H-150-2  
困8.5寸ケヤキ木目松花堂  
十字仕切付 **限定品**  
**¥3,700** (26.5×26.5×6) 櫃20

## [木製尺3寸懐石松花堂]



**15** 1-319-8  
困尺3寸千筋松花堂 春慶  
ナツ仕切付  
**¥12,500** (37.9×26.5×6) 櫃10



**16** H-150-1  
困尺3寸ケヤキ木目松花堂  
ナツ仕切付 **限定品**  
**¥4,300** (38.1×26.6×6) 櫃10

[限定品] 海外生産のため、在庫を確認の上、ご注文下さい。

※オプションは、653頁～665頁参照

松花堂



① C-4-70  
困4寸2段黒市松内朱弁当  
T字仕切付  
¥7,750 (11.6×11.6×9)



② C-4-71  
困長手カンナ目弁当  
溜内朱2段  
¥7,500 (17×8.8×9)



③ 1-320-3  
困8.5寸松花堂 外溜布目内千筋  
オヤフタ 十字仕切付  
¥10,000 (26.5×26.5×6.3) 櫃20  
A 1-335-16 竹角皿 ¥570  
B C-6-10 Mタレ付角鉢 白 ¥2,000  
C 1-330-1 陶角鉢 赤絵 ¥1,700



⑥ 1-320-11  
困(小)手提3ツ引野立弁当  
¥14,000  
(15×16×24.5) 櫃20



⑦ 1-320-15  
困手提野立3段重(金具付)  
¥12,250  
(18.5×19×17) 櫃20



⑧ 1-320-16  
困野立て重箱(オプション別)  
¥11,500 (15×15×18) 櫃20  
陶扇型タレ付鉢 松 限定品  
¥550

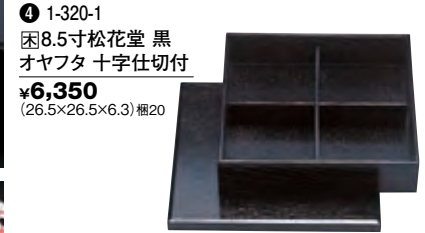

④ 1-320-1  
困8.5寸松花堂 黒  
オヤフタ 十字仕切付  
¥6,350  
(26.5×26.5×6.3) 櫃20



⑤ 1-320-2  
困8.5寸松花堂 春秋  
オヤフタ 十字仕切付  
¥6,600  
(26.5×26.5×6.3) 櫃20



⑨ 1-321-8  
困白木千寿弁当 本体  
¥23,000 (27.8×13.7×19) 櫃10  
A 陶丸鉢 赤絵 ¥1,850  
B 陶角鉢 赤絵 ¥1,950



⑩ 困5寸手提3段重 黒木目  
1-320-5 ¥9,750  
(15×17.9×19.6) 櫃20



⑪ 困5.5寸手提3色弁当  
1-320-7 ¥14,000  
(17×17.3×22) 櫃20



⑫ 困(大)手提3ツ引野立弁当  
1-320-10 ¥15,000  
(17.5×16.2×25) 櫃10



⑬ 1-320-4  
困5寸手提3段重  
黒千筋  
¥11,250  
(15×17.9×19.6) 櫃20



⑭ 1-321-7  
困野立て弁当 春秋  
¥14,500  
(24.2×14.7×21.1) 櫃20

⑰ 1-321-1  
困(大)2段開き弁当 黒  
(中箱朱2ヶ・小仕切朱1ヶ)  
本体 ¥13,400 (18.4×18.4×13) 櫃10  
セット ¥15,800  
A 1-313-2 A中箱 朱 ¥1,000  
B 1-313-3 A小仕切 朱 ¥400



⑱ 1-321-2  
困3段大徳透かし開き弁当  
黒(オプション別売)  
¥20,000 (15.7×15.7×24.7) 櫃10  
A 陶2.6寸菊型千代久 青磁 ¥1,000  
B 陶丸鉢 赤絵 ¥1,650  
C 陶角鉢 赤絵 ¥1,700



⑲ 困千鳥透かし開き弁当 黒  
1-321-3 本体 ¥14,000  
(18.5×18.5×14.5) 櫃20  
⑳ 困(中箱朱2ヶ・小仕切朱1ヶ)  
セット  
¥16,400 (飯器別)  
A 1-313-2 A中箱 朱 ¥1,000  
B 1-313-3 A小仕切 朱 ¥400



⑮ 1-321-12  
困(小)台付 六角弁当  
¥15,000  
(20.6×18×12.2) 櫃30



⑯ 1-321-13  
困(大)台付 六角弁当  
¥17,000  
(23.8×20.7×12.5) 櫃20



㉓ 1-321-4  
困(中)3段開き弁当  
(フタつまみ付)  
本体 ¥26,000  
(19.5×19.5×15) 櫃10



㉔ 困(小)2段開き弁当 黒 本体  
1-321-6 ¥11,000 (15.7×15.7×13.3)  
㉕ 困(メラミン2ヶ付) セット  
¥15,100  
A Mタレ付角鉢 赤絵 ¥2,200  
B M角小鉢 白 ¥1,900

【限定品】海外生産のため、在庫を確認の上、ご注文下さい。

松花堂

# 31-653 松花堂オプション

●サイズ〈11.5cm×11.5cm〉

TA マークは  洗浄機使用OK!

松花堂



① 1-322-1  
TA ABS3.8寸菊鉢 黒内朱  
¥630 (11.3φ×3.3) 櫃200



② 1-322-2  
TA ABS3.8寸菊鉢 柿釉  
¥630 (11.3φ×3.3) 櫃200



③ 1-322-3  
TA ABS3.8寸菊鉢 黄  
¥630 (11.3φ×3.3) 櫃200



④ 1-322-4  
TA ABS3.8寸菊鉢 瑠璃  
¥630 (11.3φ×3.3) 櫃200



⑤ 1-322-5  
TA ABS3.8寸菊鉢  
ピンクぼかし  
¥700 (11.3φ×3.3) 櫃200



⑥ 1-322-6  
TA ABS3.8寸菊鉢  
グリーンぼかし  
¥700 (11.3φ×3.3) 櫃200



⑦ 1-322-7  
TA ABS3.8寸菊鉢  
ブルーぼかし  
¥700 (11.3φ×3.3) 櫃200



⑧ 1-322-8  
TA ABS3.8寸菊鉢 溜  
¥850 (11.3φ×3.3) 櫃200



⑨ 1-322-9  
TA ABS3.8寸菊鉢  
オレンジグリーン  
¥900 (11.3φ×3.3) 櫃200



⑩ 1-322-10  
TA ABS3.8寸菊鉢 金雅  
¥1,400 (11.3φ×3.3) 櫃200



⑪ C-1-34  
TA ABS3.8寸菊鉢 銀塗  
¥1,450 (11.3φ×3.3) 櫃200



⑫ 1-322-11  
A 四ツ山小鉢 青磁  
¥700 (11.8×11.8×4.2) 櫃200



⑬ 1-322-12  
A 四ツ山小鉢 柿釉  
¥700 (11.8×11.8×4.2) 櫃200



⑭ 1-322-13  
A 四ツ山小鉢 織部  
¥900 (11.8×11.8×4.2) 櫃200



⑮ 1-322-14  
A 四ツ山小鉢 吹墨  
¥1,000 (11.8×11.8×4.2) 櫃200



⑯ 1-322-15  
A 四ツ山小鉢 岩織部  
¥1,000 (11.8×11.8×4.2) 櫃200



⑰ 1-322-16  
A 四ツ山小鉢 若草織部  
¥1,100 (11.8×11.8×4.2) 櫃200



⑱ C-1-41  
A 四ツ山小鉢 銀塗  
¥1,550 (11.8×11.8×4.2) 櫃200



⑲ 1-322-17  
A タイコ丸鉢 黒内朱天黒  
¥900 (11φ×3.9) 櫃200



⑳ 1-322-18  
A タイコ丸鉢 青磁  
¥900 (11φ×3.9) 櫃200



㉑ 1-322-19  
A タイコ丸鉢 吹墨  
¥1,050 (11φ×3.9) 櫃200



㉒ 1-322-20  
A タイコ丸鉢 若草織部  
¥1,050 (11φ×3.9) 櫃200



㉓ 1-323-16  
A タイコ丸鉢 黄  
¥900 (11φ×3.9) 櫃200



㉔ 1-323-1  
A 貝型鉢 青磁  
¥950 (11.9×11.4×3.2) 櫃200



㉕ 1-323-2  
A 貝型鉢 柿釉  
¥950 (11.9×11.4×3.2) 櫃200



㉖ 1-323-3  
A 貝型鉢 瑠璃  
¥950 (11.9×11.4×3.2) 櫃200



㉗ 1-323-4  
A 貝型鉢 ヒワグリーン  
¥950 (11.9×11.4×3.2) 櫃200



㉘ 1-323-5  
A 貝型鉢 淡黄  
¥950 (11.9×11.4×3.2) 櫃200



㉙ 1-323-6  
A 菊四方上り鉢  
ヒワグリーン  
¥1,000 (10.7×10.7×4.5) 櫃200



㉚ 1-323-7  
A 菊四方上り鉢 柿釉  
¥1,000 (10.7×10.7×4.5) 櫃200



㉛ 1-323-8  
A 菊四方上り鉢 淡黄  
¥1,000 (10.7×10.7×4.5) 櫃200



㉜ 1-323-9  
A 菊四方上り鉢 瑠璃  
¥1,000 (10.7×10.7×4.5) 櫃200



㉝ 1-323-10  
A 菊四方上り鉢 青磁  
¥1,000 (10.7×10.7×4.5) 櫃200



㉞ C-1-37  
A 菊四方上り鉢 銀塗  
¥1,450 (10.7×10.7×4.5) 櫃200



㉟ 1-323-11  
A ABSオニオン鉢  
黒内朱天黒  
¥700 (11.3×11.3×3.8) 櫃200



㊱ 1-323-12  
A ABSオニオン鉢 青磁  
¥850 (11.3×11.3×3.8) 櫃200



① 1-323-13  
A ABSオニオン鉢 柿釉  
¥850 (11.3×11.3×3.8) 櫃200



② C-2-51  
A ABSオニオン鉢 黄  
¥850 (11.3×11.3×3.8) 櫃200



③ 1-323-15  
A ABSオニオン鉢 茶紗  
¥1,000 (11.3×11.3×3.8) 櫃200



④ 1-323-17  
A 楓皿 ヒワグリーン  
¥700 (10.8×11.2×2.8) 櫃200



⑤ 1-323-19  
A 楓皿 清流  
¥900 (10.8×11.2×2.8) 櫃200



⑥ 1-323-20  
A 楓皿 若草織部  
¥1,100 (10.8×11.2×2.8) 櫃200



⑦ 1-328-12  
A 呑水 春慶  
¥750 (12.5×11×5) 櫃200



⑧ 1-324-1  
A み溜  
¥850 (11.1×11.6×3.5) 櫃200



⑨ 1-324-2  
A み ヒワグリーン  
¥1,000 (11.1×11.6×3.5) 櫃200

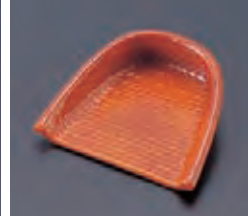

⑩ 1-324-5  
A み 春慶  
¥1,150 (11.1×11.6×3.5) 櫃200

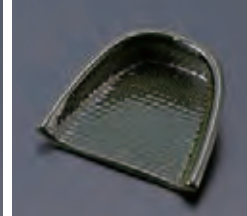

⑪ 1-324-4  
A み 織部  
¥1,150 (11.1×11.6×3.5) 櫃200



⑫ C-2-52  
A み 吹墨  
¥1,150 (11.1×11.6×3.5) 櫃200

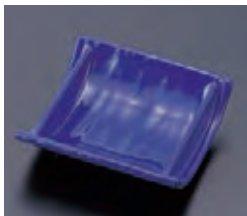

⑬ 1-324-6  
A 竹割り皿 瑠璃  
¥1,300 (11.2×10.1×3.5) 櫃200



⑭ 1-324-9  
A 竹割り皿 黄  
¥1,300 (11.2×10.1×3.5) 櫃200

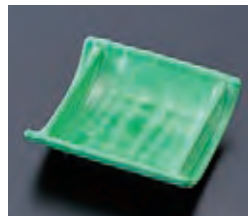

⑮ 1-324-8  
A 竹割り皿 ヒワグリーン  
¥1,300 (11.2×10.1×3.5) 櫃200

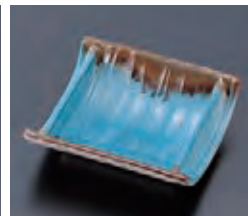

⑯ 1-324-10  
A 竹割り皿 清流  
¥1,450 (11.2×10.1×3.5) 櫃200



⑰ C-2-53  
A 竹割り皿 吹墨  
¥1,450 (11.2×10.1×3.5) 櫃200



⑱ 1-324-11  
TA 隅切角鉢 黒内朱  
¥750 (11.3×11.3×3.5) 櫃200



⑲ 1-324-12  
TA 隅切角鉢 青磁  
¥800 (11.3×11.3×3.5) 櫃200



⑳ 1-324-13  
TA 隅切角鉢 ブルー真珠  
¥1,000 (11.3×11.3×3.5) 櫃200

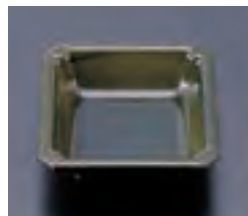

㉑ 1-324-14  
TA 隅切角鉢 織部  
¥1,050 (11.3×11.3×3.5) 櫃200

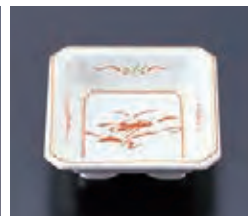

㉒ 1-324-15  
TA 隅切角鉢 赤絵  
¥1,150 (11.3×11.3×3.5) 櫃200



㉓ 1-329-40  
TA 隅切角鉢 新青磁  
¥800 (11.3×11.3×3.5) 櫃200



㉔ 1-324-16  
A 重ね紅葉皿 黒内朱  
¥850 (13.2×10.4×3.3) 櫃200



㉕ 1-324-17  
A 重ね紅葉皿 青磁  
¥900 (13.2×10.4×3.3) 櫃200



㉖ 1-324-18  
A 重ね紅葉皿 岩織部  
¥1,000 (13.2×10.4×3.3) 櫃200



㉗ 1-324-19  
A 重ね紅葉皿 織部  
¥1,000 (13.2×10.4×3.3) 櫃200



㉘ 1-324-20  
A 重ね紅葉皿 吹墨  
¥1,000 (13.2×10.4×3.3) 櫃200



㉙ 1-325-1  
A 新もみじ皿 青磁  
¥1,150 (11.2×11×3.2) 櫃200



㉚ 1-325-2  
A 新もみじ皿 ヒワグリーン  
¥1,150 (11.2×11×3.2) 櫃200



㉛ 1-325-3  
A 新もみじ皿 朱  
¥1,150 (11.2×11×3.2) 櫃200



㉜ C-2-54  
A 新もみじ皿 黄  
¥1,150 (11.2×11×3.2) 櫃200



㉝ 1-325-5  
A 新もみじ皿 岩織部  
¥1,350 (11.2×11×3.2) 櫃200



㉞ 1-325-6  
A 新もみじ皿 織部  
¥1,350 (11.2×11×3.2) 櫃200



㉟ C-1-46  
TM 朝顔深鉢 洗朱  
¥1,300 (10.9×10.9×5.2) 櫃100



㊱ C-2-92  
A さくら小鉢  
¥700 (11φ×4.3) 櫃200



# 31-655 松花堂オプション

●サイズ〈11.5cm×11.5cm〉

TA マークは  洗浄機使用 OK!

松花堂

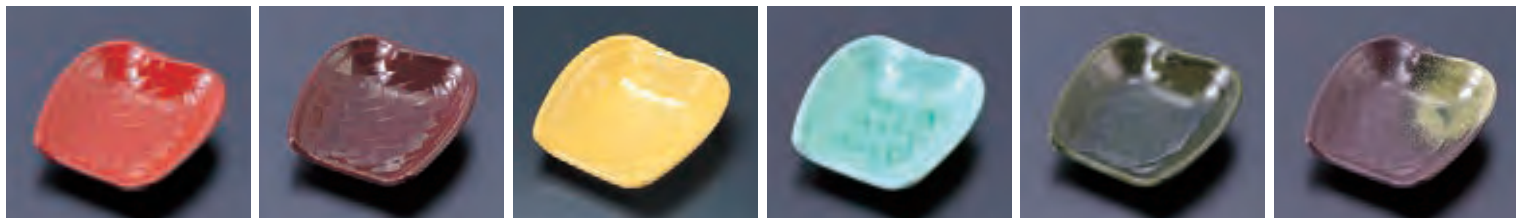

① 1-325-7 [A]ザル型鉢 朱 ¥950 (11×11.1×3.3) 欄200  
 ② 1-325-8 [A]ザル型鉢 溜 ¥1,050 (11×11.1×3.3) 欄200  
 ③ C-2-55 [A]ザル型鉢 黄 ¥1,150 (11×11.1×3.3) 欄200  
 ④ 1-325-10 [A]ザル型鉢 ヒワグリーン ¥1,150 (11×11.1×3.3) 欄200  
 ⑤ 1-325-11 [A]ザル型鉢 織部 ¥1,200 (11×11.1×3.3) 欄200  
 ⑥ 1-325-12 [A]ザル型鉢 岩織部 ¥1,200 (11×11.1×3.3) 欄200

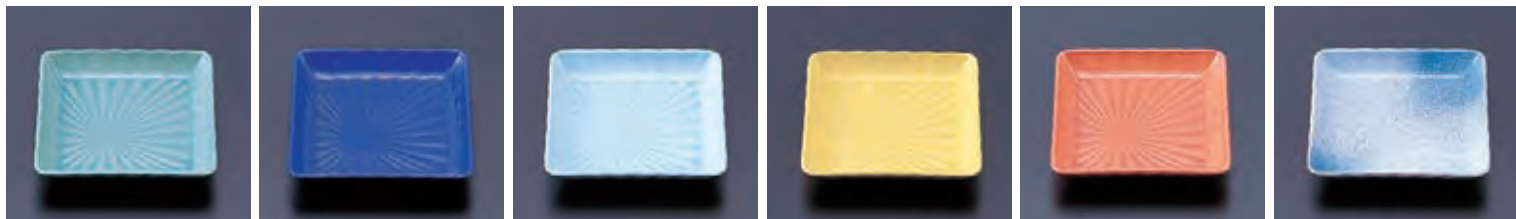

⑦ 1-325-13 [A]菊角皿 ドイツ青磁 ¥800 (11.3×11.3×2) 欄200  
 ⑧ 1-325-14 [A]菊角皿 瑠璃 ¥800 (11.3×11.3×2) 欄200  
 ⑨ 1-325-15 [A]菊角皿 青磁 ¥800 (11.3×11.3×2) 欄200  
 ⑩ 1-325-16 [A]菊角皿 淡黄 ¥800 (11.3×11.3×2) 欄200  
 ⑪ 1-325-17 [A]菊角皿 柿釉 ¥800 (11.3×11.3×2) 欄200  
 ⑫ 1-325-18 [A]菊角皿 吹墨 ¥950 (11.3×11.3×2) 欄200

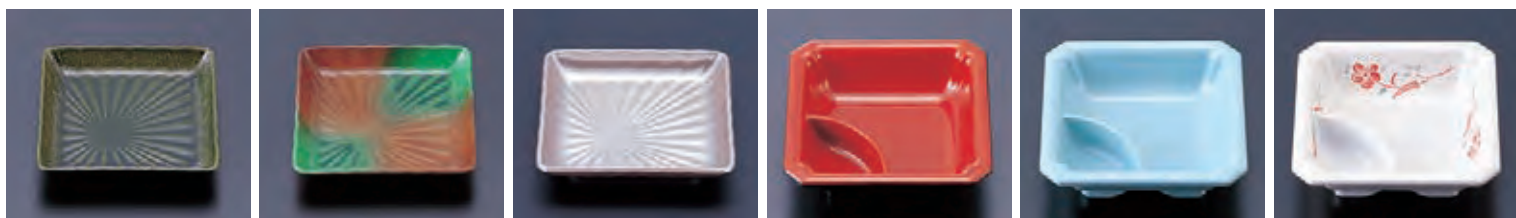

⑬ 1-325-19 [A]菊角皿 織部 ¥950 (11.3×11.3×2) 欄200  
 ⑭ 1-325-20 [A]菊角皿 若草織部 ¥1,100 (11.3×11.3×2) 欄200  
 ⑮ C-1-40 [A]菊角皿 銀塗 ¥1,450 (11.3×11.3×2) 欄200  
 ⑯ 1-326-1 [TA]隅切タレ付角鉢 黒内朱 ¥800 (11.3×11.3×3.5) 欄200  
 ⑰ 1-326-2 [TA]隅切タレ付角鉢 青磁 ¥850 (11.3×11.3×3.5) 欄200  
 ⑱ 1-326-3 [TA]隅切タレ付角鉢 赤絵 ¥1,150 (11.3×11.3×3.5) 欄200



⑲ 1-326-4 [TA]隅切タレ付角鉢 柿釉 ¥1,150 (11.3×11.3×3.5) 欄200  
 ⑳ 1-326-5 [A]扇型タレ付鉢 黒内朱天黒 ¥800 (11.1×11.1×3.7) 欄200  
 ㉑ 1-326-6 [A]扇型タレ付鉢 桜志野 ¥950 (11.1×11.1×3.7) 欄200  
 ㉒ 1-326-7 [A]扇型タレ付鉢 金銀パール ¥950 (11.1×11.1×3.7) 欄200  
 ㉓ 1-326-8 [A]扇型タレ付鉢 若草織部 ¥1,100 (11.1×11.1×3.7) 欄200  
 ㉔ 1-326-9 [M]ひさご鉢 グリーン ¥900 (12.8×8.7×3.3) 欄200

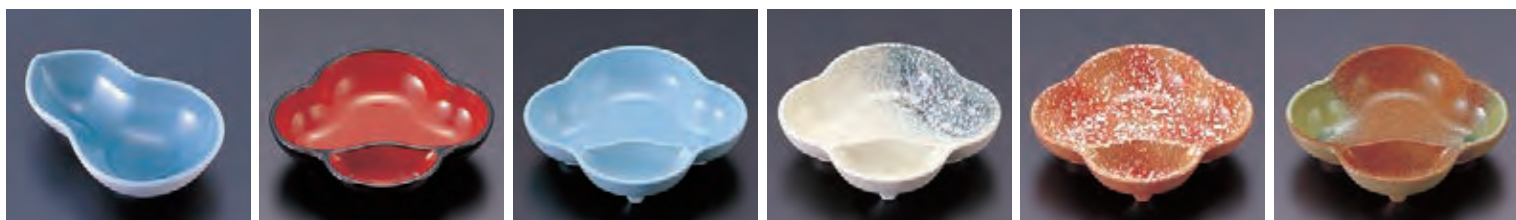

㉕ 1-326-10 [M]ひさご鉢 青磁 ¥900 (12.8×8.7×3.3) 欄200  
 ㉖ 1-326-11 [TA]タレ付梅型鉢 黒内朱天黒 ¥850 (13.3×11.8×3.5) 欄200  
 ㉗ 1-326-12 [TA]タレ付梅型鉢 青磁 ¥900 (13.3×11.8×3.5) 欄200  
 ㉘ 1-326-13 [TA]タレ付梅型鉢 志野 ¥1,050 (13.3×11.8×3.5) 欄200  
 ㉙ 1-326-14 [TA]タレ付梅型鉢 赤志野 ¥1,050 (13.3×11.8×3.5) 欄200  
 ㉚ 1-326-15 [TA]タレ付梅型鉢 若草織部 ¥1,150 (13.3×11.8×3.5) 欄200



㉛ 1-326-16 [TA]ひさごタレ付鉢 黒内朱天黒 ¥850 (12.8×10.8×3.5) 欄200  
 ㉜ C-2-56 [TA]ひさごタレ付鉢 黄 ¥900 (12.8×10.8×3.5) 欄200  
 ㉝ 1-326-18 [TA]ひさごタレ付鉢 青磁 ¥900 (12.8×10.8×3.5) 欄200  
 ㉞ 1-326-19 [TA]ひさごタレ付鉢 茶グリーン吹 ¥1,000 (12.8×10.8×3.5) 欄200  
 ㉟ 1-326-20 [TA]ひさごタレ付鉢 岩織部 ¥1,000 (12.8×10.8×3.5) 欄200  
 ㊱ C-6-10 [M]タレ付角鉢 白 ¥2,000 (11.1×11.1×3.5) 欄100

TA マークは



●サイズ〈11.5cm×11.5cm〉

# 松花堂オプション 31-656



⑤ C-2-57  
TA ABSL鉢・千代久朱天黒セット  
¥1,250 (11×11×3) 櫃100  
⑥ C-2-58  
千代久のみ 黒内朱天黒  
¥450 (4.8φ×2.9) 櫃200



⑥ C-2-59  
TA ABSL鉢・千代久青磁セット  
¥1,230 (11×11×3) 櫃100  
⑦ C-2-60  
千代久のみ 青磁  
¥420 (4.8φ×2.9) 櫃200



⑥ C-2-61  
TA ABSL鉢・千代久油滴天目セット  
¥1,800 (11×11×3) 櫃100  
⑧ C-2-62  
千代久のみ 油滴天目  
¥650 (4.8φ×2.9) 櫃200



⑦ C-2-63  
TA ABSL鉢・千代久赤楽セット  
¥1,800 (11×11×3) 櫃100  
⑨ C-2-64  
千代久のみ 赤楽  
¥650 (4.8φ×2.9) 櫃200



⑨ C-2-65  
TA ABSL鉢・千代久吹墨セット  
¥1,800 (11×11×3) 櫃100  
⑩ C-2-66  
千代久のみ 吹墨  
¥650 (4.8φ×2.9) 櫃200



⑩ I-331-1  
M アイボリー天朱鉢・千代久付セット  
¥1,650 (11×11×3.2) 櫃100  
⑪ I-331-1A  
千代久のみ アイボリー天朱  
¥500 (4.8φ×2.9) 櫃200



⑬ C-2-67  
A 丸透かし鉢 春慶  
¥1,300 (11.4φ×3.9) 櫃100



⑬ I-327-1  
A 丸透かし鉢 朱天金  
¥1,150 (11.4φ×3.9) 櫃100



⑬ I-327-2  
A 丸透かし鉢 黒天金  
¥1,150 (11.4φ×3.9) 櫃100



⑬ I-327-3  
A 隅切透かし鉢 朱天金  
¥1,200 (11.3×11.3×4) 櫃100



⑬ I-327-4  
A 隅切透かし鉢 黒天金  
¥1,200 (11.3×11.3×4) 櫃100



⑬ C-2-68  
A 隅切透かし鉢 春慶  
¥1,400 (11.3×11.3×4) 櫃100



⑭ I-327-5  
M 丸鉢 溜天朱  
¥850 (11.2φ×3) 櫃200



⑭ I-327-6  
M 丸鉢 曙  
¥1,100 (11.2φ×3) 櫃200



⑭ I-327-7  
M 丸鉢 金雅  
¥1,950 (11.2φ×3) 櫃200



⑭ C-2-69  
A 正角皿 朱洩黒  
¥650 (11×11×1.2) 櫃200



⑭ C-2-71  
A 正角皿 青磁  
¥700 (11×11×1.2) 櫃200



⑭ C-2-70  
A 正角皿 溜  
¥900 (11×11×1.2) 櫃200



⑭ C-2-72  
A 正角皿 桜志野  
¥900 (11×11×1.2) 櫃200

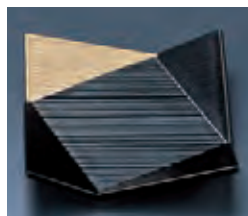

⑭ C-2-77  
TA 隅折角皿 黒隅金  
¥850 (11.3×11.3×2.6) 櫃200

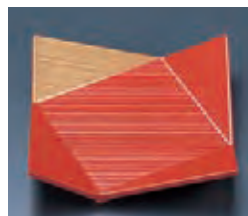

⑭ C-2-78  
TA 隅折角皿 朱隅金  
¥800 (11.3×11.3×2.6) 櫃200

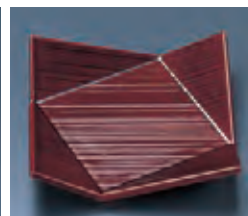

⑭ C-2-79  
TA 隅折角皿 溜  
¥830 (11.3×11.3×2.6) 櫃200

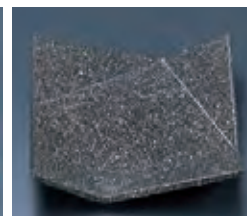

⑭ C-2-80  
TA 隅折角皿 御影  
¥950 (11.3×11.3×2.6) 櫃200



⑭ C-2-81  
TA 若狭角鉢 黒内朱  
¥800 (11.5×11.5×3.4) 櫃200



⑭ C-2-82  
TA 若狭角鉢 青磁  
¥900 (11.5×11.5×3.4) 櫃200



⑭ C-2-83  
TA 若狭角鉢 溜  
¥950 (11.5×11.5×3.4) 櫃200



⑭ C-2-84  
TA 若狭角鉢 茶しぶき  
¥1,000 (11.5×11.5×3.4) 櫃200



⑭ C-6-11  
TA 新ひさごタレ付鉢 黒内朱天黒  
¥850 (13.1×10.6×3.1) 櫃200



⑭ C-6-12  
TA 新ひさごタレ付鉢 黄  
¥900 (13.1×10.6×3.1) 櫃200



⑭ C-6-13  
TA 新ひさごタレ付鉢 青磁  
¥900 (13.1×10.6×3.1) 櫃200



⑭ C-2-85  
TA 四方上り角鉢 溜  
¥1,100 (11.3×11.3×2.4) 櫃200



⑭ C-2-86  
TA 四方上り角鉢 青磁  
¥1,050 (11.3×11.3×2.4) 櫃200

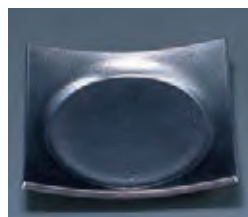

⑭ C-2-87  
TA 四方上り角鉢 銀石目  
¥1,150 (11.3×11.3×2.4) 櫃200



⑭ C-2-88  
TA 四方上り角鉢 吹墨  
¥1,200 (11.3×11.3×2.4) 櫃200

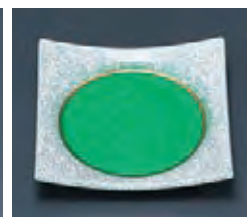

⑭ C-2-89  
TA 四方上り角鉢 グリーン吹  
¥1,200 (11.3×11.3×2.4) 櫃200



⑭ C-2-90  
TA 四方上り角鉢 銀清流  
¥1,400 (11.3×11.3×2.4) 櫃200

松花堂

# 31-657 松花堂オプション

●サイズ〈11.5cm×11.5cm〉

TA マークは  洗浄機使用OK!

松花堂

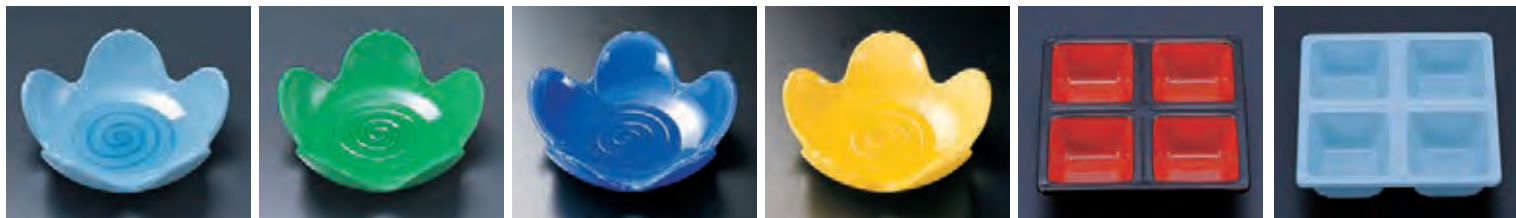

① C-2-73 TA ABS桜鉢 青磁 ¥1,100(11.3×11.3×3.3) 櫃200  
 ② C-2-74 TA ABS桜鉢 グリーン ¥1,100(11.3×11.3×3.3) 櫃200  
 ③ C-2-75 TA ABS桜鉢 瑠璃 ¥1,100(11.3×11.3×3.3) 櫃200  
 ④ C-2-76 TA ABS桜鉢 イエロー ¥1,100(11.3×11.3×3.3) 櫃200  
 ⑤ C-1-9 A D.X四ツ仕切角鉢 朱天黒 ¥500(11.3×11.3×3.1) 櫃200  
 ⑥ C-1-50 A D.X四ツ仕切角鉢 青磁 ¥700(11.3×11.3×3.1) 櫃200



⑦ C-1-51 A D.X四ツ仕切角鉢 柿釉 ¥700(11.3×11.3×3.1) 櫃200  
 ⑧ C-1-53 A D.X四ツ仕切角鉢 桜志野 ¥950(11.3×11.3×3.1) 櫃200  
 ⑨ 1-548-1 A 4寸千筋鉄鉢 外黒塗内朱天黒 ¥700(11.4φ×4) 櫃200  
 ⑩ 1-329-14 A 4寸千筋鉄鉢 クリーム赤絵 ¥1,000(11.4φ×4) 櫃200  
 ⑪ 1-329-17 A 4寸千筋鉄鉢 清流 ¥1,450(11.4φ×4) 櫃200  
 ⑫ C-3-68 A 4寸千筋鉄鉢 朱内金雅 ¥1,500(11.4φ×4)



⑬ C-1-47 M D.X丸鉢 朱 ¥900(11.4φ×4) 櫃100  
 ⑭ C-1-49 M D.X丸鉢 茶乾漆別甲 ¥1,150(11.4φ×4) 櫃100  
 ⑮ 1-328-9 A 4寸丸鉢 朱天黒(段付) ¥500(11.5φ×4.2) 櫃200  
 ⑯ 1-328-10 A 4寸丸鉢 朱内金(段付) ¥900(11.5φ×4.2) 櫃200  
 ⑰ 1-329-15 AC 4寸千筋鉄鉢 淡雪吹ブルー ¥1,200(11.4φ×4) 櫃200  
 ⑱ 1-550-19 AC 4寸千筋鉄鉢 淡雪銀河 ¥1,200(11.4φ×4) 櫃200

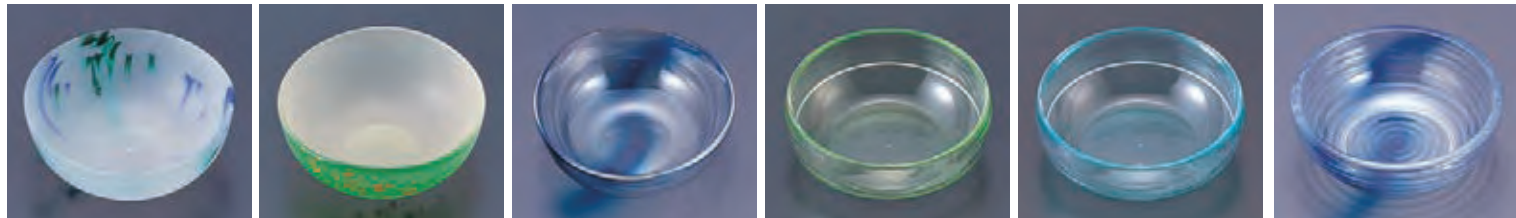

⑲ 1-550-18 AC 4寸小鉢 淡雪銀河 ¥1,200(11.4φ×4.3) 櫃200  
 ⑳ 1-329-18 AC 4寸小鉢 淡雪グリーン金箔 ¥1,750(11.4φ×4.3) 櫃200  
 ㉑ C-1-62 AC 4寸小鉢 涼一筆 ¥1,000(11.4φ×4.3) 櫃200  
 ㉒ 1-333-16 AC 4寸丸鉢 グリーン ¥1,000(11.5φ×4.2) 櫃200  
 ㉓ 1-329-20 AC 4寸丸鉢 ブルー ¥1,000(11.5φ×4.2) 櫃200  
 ㉔ C-1-63 AC 4寸千筋鉄鉢 涼一筆 ¥1,000(11.4φ×4) 櫃200



㉕ 1-328-1 A D.X角鉢 朱天黒 ¥500(11.3×11.3×3.5) 櫃200  
 ㉖ 1-328-2 A D.X角鉢 黒天朱 ¥500(11.3×11.3×3.5) 櫃200  
 ㉗ 1-328-3 A D.X角鉢 アイボリー天朱アジロ ¥650(11.3×11.3×3.5) 櫃200  
 ㉘ 1-328-4 A D.X角鉢 赤絵 ¥950(11.3×11.3×3.5) 櫃200  
 ㉙ 1-328-5 A 角鉢 朱天黒 ¥450(11.5×11.5×3.5) 櫃200  
 ㉚ 1-328-6 A 新角鉢 朱天黒 ¥700(11.3×11.3×3.8) 櫃200



㉛ 1-328-7 M 角鉢 朱天金 ¥800(11.2×11.2×4.4) 櫃200  
 ㉜ C-4-85 M 角小鉢 白 ¥1,900(11.3×11.3×3.8) 櫃200  
 ㉝ 1-328-17 M 丸鉢 白木内黒 ¥1,000(11.2φ×2.7) 櫃200  
 ㉞ 1-328-18 A はまぐり鉢 黒天朱 ¥700(11.2×10.7×3.5) 櫃200  
 ㉟ 1-328-19 A はまぐり鉢 朱天黒 ¥700(11.2×10.7×3.5) 櫃200  
 ㊱ 1-328-16 M はまぐり鉢 朱内金雅 ¥1,900(11.2×10.7×3.5) 櫃200



① 1-328-20  
A ひさご鉢 朱天黒  
¥600 (11×11×3.8) 梱200



② 1-328-11  
A 梅鉢 黒天朱  
¥630 (10.6×10.6×4) 梱200



③ 1-328-13  
A 五角鉢 朱  
¥550 (11×11×3.4) 梱200



④ 1-328-14  
A 五角鉢 銀黒石目  
¥1,000 (11×11×3.4) 梱200



⑤ 1-328-15  
A 五角鉢 朱内金  
¥1,100 (11×11×3.4) 梱200

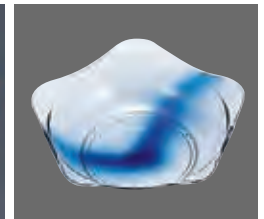

⑥ 1-329-32  
AC 五角鉢 涼一筆  
¥950 (11×11×3.4) 梱200



⑦ C-4-63  
M ひさご鉢 赤絵  
¥2,250 (12×10.6×2.4)



⑧ C-6-36  
A 4寸木目丸鉢 黒内朱天黒  
¥550 (11.5φ×3.8) 梱200



⑨ C-2-91  
TA 梅型高台 朱パール塗  
¥500 (10.7×10.7×2) 梱200



⑩ C-2-93  
M リーフ皿 グリーン塗  
¥400 (11.9×10×1.5) 梱200



⑪ ミニ松花堂セット  
漆器・十字仕切付  
M-18-37 TA 菊豆皿 黒内朱塗 ¥480 (5.8φ×1.8)  
M-18-33 TA 菊豆皿 黄塗 ¥480 (5.8φ×1.8)  
M-18-36 TA 菊豆皿 瑠璃塗 ¥480 (5.8φ×1.8)  
M-18-34 TA 菊豆皿 青磁塗 ¥480 (5.8φ×1.8)  
1-333-17 A 十字仕切 ¥300 (11.6×11.6)



⑫ C-2-94  
A 3.5寸片手かご 朱持ち手黒  
¥380 (11.6×10.3×2.7) 梱200



⑬ C-2-95  
A 3.5寸片手かご クリーム  
¥500 (11.6×10.3×2.7) 梱200



⑭ 1-619-5  
A 3.5寸片手かご 溜  
¥400 (11.6×10.3×2.7) 梱200



⑮ 1-335-17  
竹丸かご (底板付)  
¥550 (11.4φ×3.7) 梱200



⑯ 1-335-18  
竹丸かご  
¥600 (11.4φ×4.2) 梱200



⑰ 1-329-1  
A 角竹皿 クリーム  
¥730 (11×11×1) 梱200

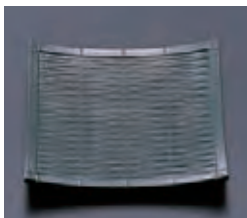

⑱ 1-329-2  
A 角竹皿 グリーン  
¥730 (11×11×1) 梱200



⑲ 1-329-3  
A 角竹皿 朱  
¥730 (11×11×1) 梱200

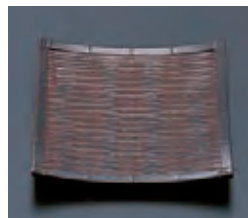

⑳ 1-329-4  
A 角竹皿 溜  
¥750 (11×11×1) 梱200



㉑ 1-335-16  
竹角皿  
¥570 (11×11×2) 梱300



㉒ 1-329-5  
M 隅折皿 朱  
¥800 (11.4×11.4×2.7) 梱200

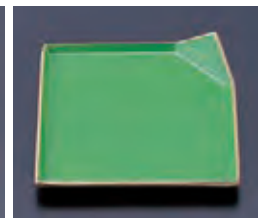

㉓ 1-329-6  
M 隅折皿 グリーン天金  
¥900 (11.4×11.4×2.7) 梱200



㉔ 1-329-9  
M 隅折平皿 赤絵  
¥2,000 (11.1×11.1×2.7) 梱200



㉕ C-4-24  
困木製隅切板 朱/黒  
¥740 (11×11×0.5)

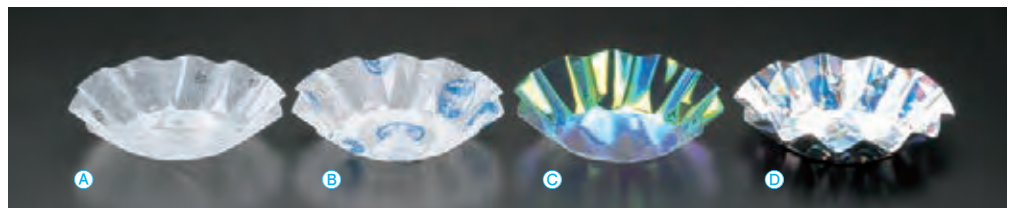

㉖ フィルム 丸トレイ 低型15φ 200枚入 (13.5φ×3・底径8φ)

- A H-21-2 白雲流 ¥4,800 (1枚¥24)
- B H-21-3 花丸雲流 ¥5,000 (1枚¥25)
- C H-17-10 オーロラ ¥5,800 (1枚¥29)
- D H-21-5 ダイヤ ¥9,600 (1枚¥48)



㉗ 1-329-7  
A 隅切板 アイボリー  
¥500 (11.5×11.5×0.8) 梱200



㉘ 1-329-8  
A 隅切板 朱  
¥600 (11.5×11.5×0.8) 梱200

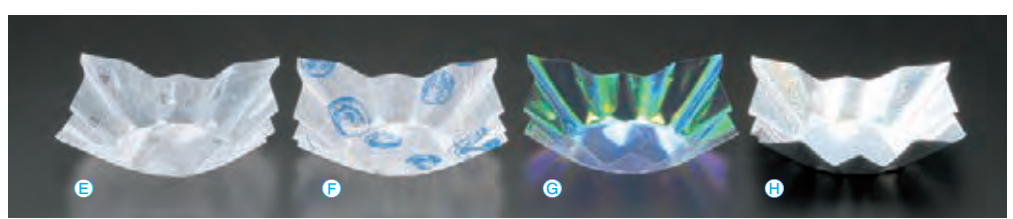

㉙ フィルム 角トレイ 14角 300枚入 (12×12×5.2・底径7.5φ)

- E H-21-6 白雲流 ¥5,400 (1枚¥18)
- F H-21-7 花丸雲流 ¥6,300 (1枚¥21)
- G H-21-8 オーロラ ¥9,900 (1枚¥33)
- H H-21-9 銀彩 ¥15,900 (1枚¥53)

# 31-659 松花堂オプション

●サイズ〈11.5cm×11.5cm〉〈23.5cm×11.5cm〉

TA マークは  洗浄機使用OK!

松花堂

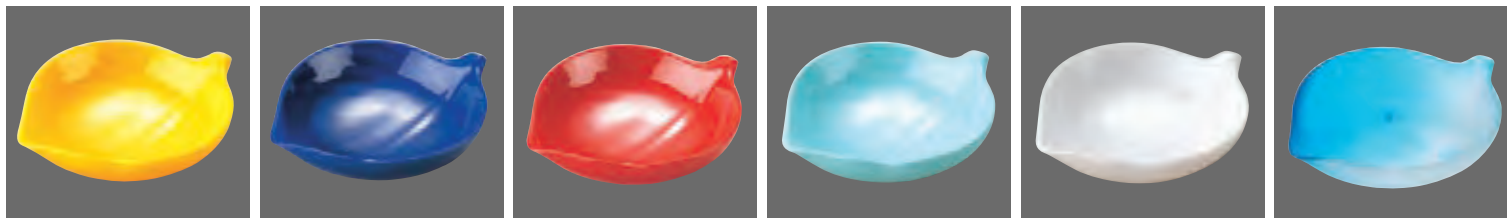

① C-4-25 AC アクリル このは鉢(大) 黄 ¥650 (13×10.5×3.4) 楕200  
 ② C-4-26 AC アクリル このは鉢(大) 瑠璃 ¥650 (13×10.5×3.4) 楕200  
 ③ C-4-27 AC アクリル このは鉢(大) 朱 ¥650 (13×10.5×3.4) 楕200  
 ④ C-4-28 AC アクリル このは鉢(大) 青磁 ¥650 (13×10.5×3.4) 楕200  
 ⑤ C-4-29 AC アクリル このは鉢(大) 白パール [H.C.塗] ¥1,000 (13×10.5×3.4) 楕200  
 ⑥ C-4-30 AC アクリル このは鉢(大) 淡雪吹ブルー ¥1,000 (13×10.5×3.4) 楕200

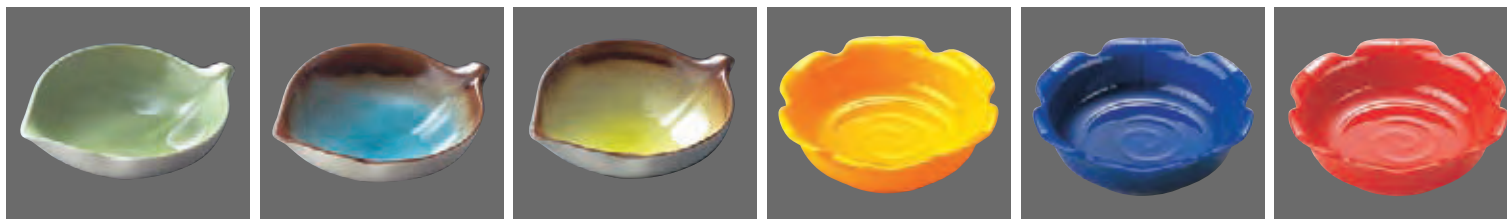

⑦ C-3-84 TA ABS このは鉢(大) グリーン ¥900 (13×10.5×3.4) 楕200  
 ⑧ C-3-85 TA ABS このは鉢(大) 青磁 ¥1,050 (13×10.5×3.4) 楕200  
 ⑨ C-3-86 TA ABS このは鉢(大) 織部 ¥1,050 (13×10.5×3.4) 楕200  
 ⑩ C-4-31 AC アクリル 花鉢(大) 黄 ¥650 (11.3φ×3.6) 楕200  
 ⑪ C-4-32 AC アクリル 花鉢(大) 瑠璃 ¥650 (11.3φ×3.6) 楕200  
 ⑫ C-4-33 AC アクリル 花鉢(大) 朱 ¥650 (11.3φ×3.6) 楕200

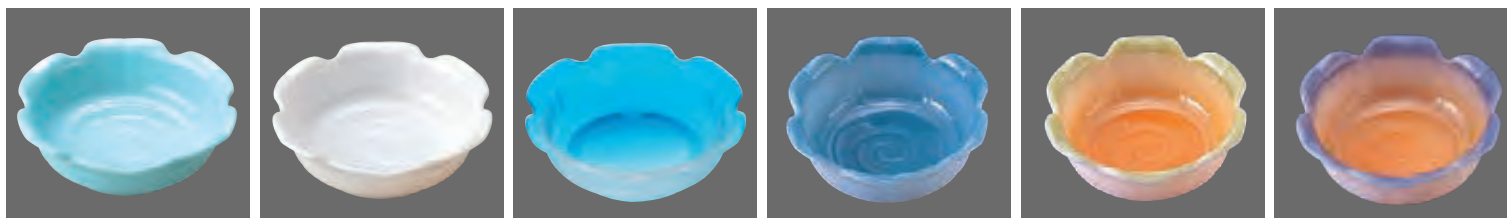

⑬ C-4-34 AC アクリル 花鉢(大) 青磁 ¥650 (11.3φ×3.6) 楕200  
 ⑭ C-4-35 AC アクリル 花鉢(大) 白パール [H.C.塗] ¥1,000 (11.3φ×3.6) 楕200  
 ⑮ C-4-36 AC アクリル 花鉢(大) 淡雪吹ブルー ¥1,000 (11.3φ×3.6) 楕200  
 ⑯ C-3-81 TA ABS 花鉢(大) 青磁 ¥900 (11.3φ×3.6)  
 ⑰ C-3-82 TA ABS 花鉢(大) オレンジグリーン ¥1,050 (11.3φ×3.6)  
 ⑱ C-3-83 TA ABS 花鉢(大) オレンジ紫 ¥1,050 (11.3φ×3.6)



⑲ C-4-37 AC アクリル 長菊鉢(大) 黄 ¥650 (11.3×9.7×3.8) 楕200  
 ⑳ C-4-38 AC アクリル 長菊鉢(大) 瑠璃 ¥650 (11.3×9.7×3.8) 楕200  
 ㉑ C-4-39 AC アクリル 長菊鉢(大) 朱 ¥650 (11.3×9.7×3.8) 楕200  
 ㉒ C-4-40 AC アクリル 長菊鉢(大) 青磁 ¥650 (11.3×9.7×3.8) 楕200  
 ㉓ C-4-41 AC アクリル 長菊鉢(大) 白パール [H.C.塗] ¥1,000 (11.3×9.7×3.8) 楕200  
 ㉔ C-4-42 AC アクリル 長菊鉢(大) 淡雪吹ブルー ¥1,000 (11.3×9.7×3.8) 楕200



㉕ C-3-78 TA ABS 長菊鉢(大) 黄 ¥900 (11.3×9.7×3.8) 楕200  
 ㉖ C-3-79 TA ABS 長菊鉢(大) 瑠璃 ¥900 (11.3×9.7×3.8) 楕200  
 ㉗ C-3-80 TA ABS 長菊鉢(大) グリーン ¥900 (11.3×9.7×3.8) 楕200  
 ㉘ TA 若狭長角皿 外黒内朱 C-2-96 ¥1,250 (23.2×11×3.4) 楕100  
 ㉙ TA 若狭長角皿 青磁 C-2-97 ¥1,300 (23.2×11×3.4) 楕100



㉚ TA 若狭長角皿 茶しぶき C-2-98 ¥1,500 (23.2×11×3.4) 楕100  
 ㉛ M 白メラミン長角鉢 アイボリー天朱 1-334-5 ¥1,300 (22.3×11.1×3.2) 楕100  
 ㉜ A 長角鉢 朱天黒 1-334-7 ¥1,000 (23.6×11.6×3.8) 楕100  
 ㉝ A 長角鉢 黒天朱 C-2-99 ¥1,000 (23.6×11.6×3.8) 楕100



① **A**長角A仕切 朱天黒  
1-334-8 **¥850**  
(23.5×11.7×4) 櫃100

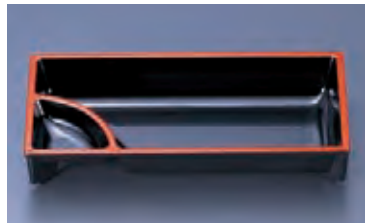

② **A**長手タレ付鉢 黒天朱  
C-3-1 **¥1,100**  
(23×11.3×3.8) 櫃100



③ **A**長手タレ付鉢 朱天黒  
C-3-2 **¥1,100**  
(23×11.3×3.8) 櫃100



④ **A**菊型長角皿 黒内朱  
1-327-9 **¥1,500**  
(23×11.2×2.3) 櫃100



⑤ **A**菊型長角皿 溜  
1-327-10 **¥1,600**  
(23×11.2×2.3) 櫃100



⑥ **A**菊型長角皿 青磁  
1-327-11 **¥1,700**  
(23×11.2×2.3) 櫃100



⑦ **A**菊型長角皿 淡黄  
1-327-12 **¥1,700**  
(23×11.2×2.3) 櫃100

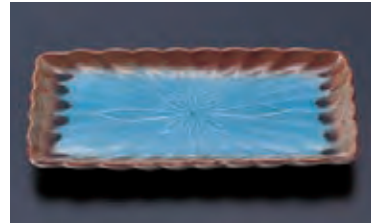

⑧ **A**菊型長角皿 清流  
1-327-13 **¥1,950**  
(23×11.2×2.3) 櫃100



⑨ **M**7.5寸長角両面皿 黒洩朱/朱洩黒  
1-334-1 **¥1,600**  
(23.5×11×1.7) 櫃100



⑩ **M**7.5寸長角両面皿 金洩朱  
1-334-2 **¥2,700**  
(23.5×11×1.7) 櫃100



⑪ **M**7.5寸長角両面皿 金洩朱/朱天黒  
1-334-3 **¥2,050**  
(23.5×11×1.7) 櫃100



⑫ **M**7.5寸長角両面皿  
1-334-4 **¥1,900**  
(23.5×11×1.7) 櫃100



⑬ **A**8.5寸用吹上げ長角皿 朱  
1-334-9 **¥1,100**  
(23.6×11.1×1.1) 櫃100



⑭ **A**8.5寸用吹上げ長角皿 金  
1-334-10 **¥1,600**  
(23.6×11.1×1.1) 櫃100



⑮ **A**8寸隅折皿 金洩朱  
1-648-6 **¥1,300**  
(23.6×11.6×1.9) 櫃60



⑯ **A**8寸隅折皿 朱天金  
C-3-3 **¥1,300**  
(23.6×11.6×1.9) 櫃60

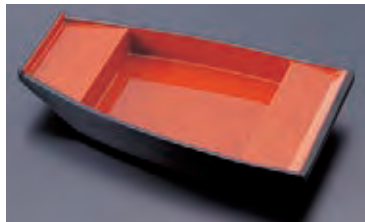

⑰ **M**舟角 黒内朱  
1-334-6 **¥1,850**  
(23×11.4×3.6) 櫃60



⑱ **M**小舟 黒内銀雅  
1-664-5 **¥2,150** (24.3×8.5×3.5) 櫃100



⑳ **M**小舟 波内朱  
1-334-15 **¥1,950** (24.3×8.5×3.5) 櫃100



㉑ **M**小舟 黒内金雅  
1-334-17 **¥2,250** (24.3×8.5×3.5) 櫃100

㉒ **M**丸千代久 アイボリー天朱  
1-331-1A **¥500** (4.8φ×2.9) 櫃200

㉓ **M**丸千代久 アイボリー天朱  
1-331-1A **¥500** (4.8φ×2.9) 櫃200

㉔ **M**丸千代久 アイボリー天朱  
1-331-1A **¥500** (4.8φ×2.9) 櫃200



㉕ **M**耐熱8寸刺身鉢  
C-1-59 **¥1,850**  
(23.5×11.5×4) 櫃100



㉖ **M**困目皿 白木  
1-334-11 **¥2,000**  
(23.5×11×1) 櫃100



㉗ **M**長手竹皿  
1-334-12 **¥1,100**  
(23×11.6×2.5) 櫃100

# 31-661 松花堂オプション

●サイズ〈11.5cm×11.5cm〉

松花堂



① 1-336-1 陶ひさご鉢 黄 **限定品** ¥400(11×11.1×3.5) 櫃100  
 ② 1-336-2 陶ひさご鉢 青磁 **限定品** ¥400(11×11.1×3.5) 櫃100  
 ③ 1-336-3 **限定品** 陶ひさご鉢 ヒワグリーン ¥400(11×11.1×3.5) 櫃100  
 ④ 1-336-4 陶ひさご鉢 ルリ **限定品** ¥400(11×11.1×3.5) 櫃100

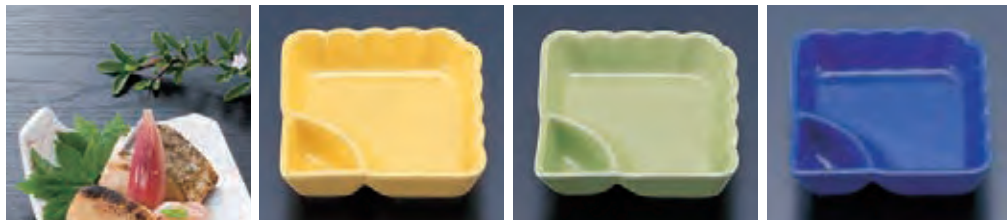

⑤ 1-336-13 陶タレ付角鉢 黄 **限定品** ¥400(11.4×11.4×3.5) 櫃100  
 ⑥ 1-336-15 陶タレ付角鉢 ヒワグリーン **限定品** ¥400(11.4×11.4×3.5) 櫃100  
 ⑦ 1-336-16 陶タレ付角鉢 ルリ **限定品** ¥400(11.4×11.4×3.5) 櫃100



⑧ C-3-10 陶桜型鉢 黄 **限定品** ¥450(11.2×11.2×3.3)  
 ⑨ C-3-12 陶桜型鉢 青磁 **限定品** ¥450(11.2×11.2×3.3)  
 ⑩ C-3-16 陶扇型タレ付鉢 松 **限定品** ¥550(15×13.2×3.6)  
 ⑪ C-1-56 陶葉型深鉢 ブルー **限定品** ¥470(10.6×10.9×5) 櫃100  
 ⑫ C-1-57 陶葉鉢 グリーン **限定品** ¥470(11.2×11.5×3) 櫃100  
 ⑬ 1-335-15 竹角すだれ **限定品** ¥400(11×11) 櫃300



⑭ 1-336-24 [AL]八角鉢 シルバー **限定品** ¥1,400(10.8×10.2×3.2) 櫃100  
 ⑮ 1-336-21 [ガラス]丸小鉢(ハンドメイド) ¥1,200(11.3φ×3.4) 櫃60  
 ⑯ 1-336-22 [ガラス]角小鉢(ハンドメイド) ¥1,200(11×11×3.1) 櫃60  
 ⑰ J-5-61 陶隅切角鉢 鉄仙 **有田焼 強化** ¥1,750(11.3×11.3×4.1) 櫃60  
 ⑱ J-5-76 陶隅切角鉢 つたの葉 **有田焼 強化** ¥1,750(11.3×11.3×4.1) 櫃60  
 ⑲ J-5-91 陶隅切角鉢 くだもの **有田焼 強化** ¥1,750(11.3×11.3×4.1) 櫃60



⑳ C-5-97 陶風車千代久付鉢 白 ¥1,700(11×11×3.4) 櫃80  
 ㉑ C-5-98 陶風車千代久付鉢 ルリ ¥1,700(11×11×3.4) 櫃80  
 ㉒ C-5-99 陶四足丸鉢 白 ¥1,700(10.5×10.5×2.8) 櫃80  
 ㉓ C-6-1 陶四足丸鉢 赤 ¥1,700(10.5×10.5×2.8) 櫃80

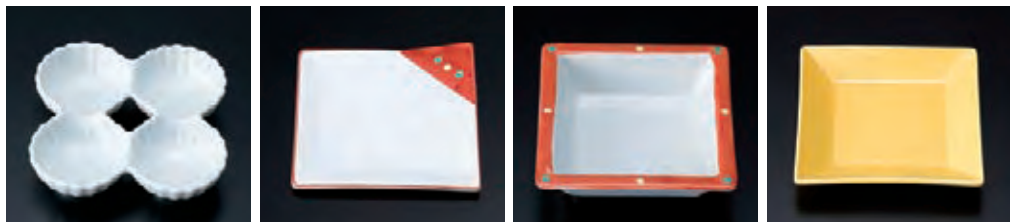

㉔ C-6-2 陶菊型四品皿 青磁 ¥1,450(11.2×11.2×2.7) 櫃80  
 ㉕ C-6-3 陶角皿 赤点字 ¥1,600(11.3×11.1×1.8) 櫃80  
 ㉖ C-6-4 陶角鉢 赤点字 ¥1,700(11.5×11.5×3.7) 櫃80  
 ㉗ C-6-5 陶正角銘々皿 黄 ¥1,000(11×11×1.7) 櫃80

**限定品** 海外生産の為、在庫を確認の上ご注文ください。 ※この頁の青字価格、緑字価格の商品は、掛率が異なりますのでご注意ください。



① 1-332-10  
陶3.8寸菊型鉢トルコ  
¥1,350 (11.3φ×3.4) 梱80



② 1-332-1  
陶丸鉢 赤絵  
¥1,800 (11.4φ×3.2) 梱80



③ 1-332-3  
陶丸鉢 吹墨  
¥1,550 (10.8φ×3.5) 梱80



④ 1-332-4  
陶丸鉢 春秋  
¥1,750 (10.8φ×3.5) 梱80



⑤ 1-330-1  
陶角鉢 赤絵  
¥1,950 (11.5×11.5×3.7) 梱80



⑥ 1-330-9  
陶隅切角鉢 赤絵花鳥  
強化  
¥2,000 (11.4×11.4×3.7) 梱80



⑦ 1-331-8  
陶ゴースー珍仕切付鉢  
¥1,750 (11×11×3.5) 梱80



⑧ 1-333-7  
陶木甲皿 春秋 強化  
¥2,000 (11.2×11.2×1.8) 梱100



⑨ 1-333-5  
陶四方上がり皿  
グリーン吹淵金  
¥2,550 (11×11×2.3) 梱100

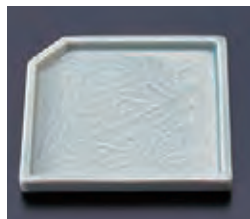

⑩ 1-333-1  
陶竹彫角皿 青磁  
¥1,150 (11.2×11.2×1.2) 梱100



⑪ 1-333-10  
陶角折皿 吹墨 強化  
¥1,200 (11.4×11.4×3.5) 梱80



⑫ 1-330-15  
陶ひょうたん鉢 イラボ 強化  
¥1,350 (11.4×11.3×3.4) 梱80

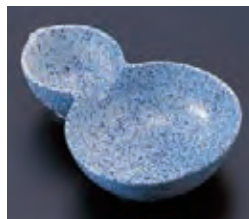

⑬ 1-331-20  
陶ひさご鉢 吹墨  
¥1,400 (13×8.9×3.2) 梱80



⑭ 1-330-13  
陶貝型鉢  
¥1,950 (14.1×11.3×3.8) 梱80



⑮ C-5-21  
陶梅型平鉢 黄  
¥1,150 (11.5φ×2.7) 梱80



⑯ C-5-22  
陶梅型平鉢 ピンク  
¥1,150 (11.5φ×2.7) 梱80



⑰ C-5-23  
陶梅型平鉢トルコ  
¥1,150 (11.5φ×2.7) 梱80



⑱ C-5-24  
陶桜鉢 ピンクぼかし天金  
¥2,150 (11.5φ×4.5) 梱80

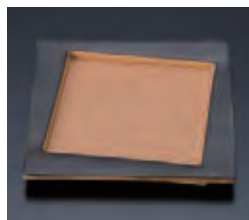

⑲ C-5-25  
陶角中皿 信楽黒巻  
¥2,300 (11.4×11.4×1) 梱80



⑳ C-5-26  
陶角中皿 ボンボンフラワー  
¥2,000 (11.4×11.4×1) 梱80



㉑ C-5-27  
陶一方上がり皿  
ラスターピンク 一珍  
¥2,100 (11.4×11.4×3.5) 梱80



㉒ C-5-28  
陶一方上がり皿  
ラスターブルー 一珍  
¥2,100 (11.4×11.4×3.5) 梱80



㉓ C-5-29  
陶平鉢 染付ライン  
¥1,800 (11.4φ×4) 梱80



㉔ C-5-30  
陶丸鉢 紙風船  
¥2,600 (11φ×3.5) 梱80



㉕ C-5-31  
陶波鉢 深海青磁双魚  
¥1,750 (11.6φ×4) 梱80



㉖ 1-335-5  
陶舟型 笹  
¥2,450 (22.8×11×4.4) 梱50



㉗ 1-335-6  
陶隅切青磁長皿  
¥1,750 (22.5×11.1×1.5) 梱50



























㉘ 1-335-2  
陶菊型長角皿 ヒワ  
¥2,300 (22.5×10.9×2.1) 梱50

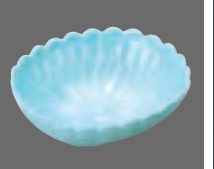

# 31-663 松花堂オプション ●サイズ(9.8cm×9.8cm)

TA マークは  洗淨機使用 OK!

松花堂

						
① A]3寸菊型鉢 黒内朱 1-338-1 ¥600 (9.1φ×3.3) 楕200	② A]3寸菊型鉢 青磁 1-338-2 ¥600 (9.1φ×3.3) 楕200	③ A]3寸菊型鉢 柿釉 1-338-3 ¥600 (9.1φ×3.3) 楕200	④ A]3寸菊型鉢 ヒワグリーン 1-338-4 ¥600 (9.1φ×3.3) 楕200	⑤ A]3寸菊型鉢 瑠璃 1-338-5 ¥600 (9.1φ×3.3) 楕200	⑥ A]結び皿 朱 C-4-22 ¥450 (11×8.8×1.6) 楕100	⑦ A]結び皿 溜 C-4-23 ¥550 (11×8.8×1.6) 楕100
						
⑧ A]3.3寸丸鉢 黒内朱 1-338-16 ¥470 (9.7φ×3.8) 楕200	⑨ A]3.3寸丸鉢 朱内黒 1-338-17 ¥470 (9.7φ×3.8) 楕200	⑩ A]3.3寸丸鉢 朱内金 1-338-18 ¥850 (9.7φ×3.8) 楕200	⑪ A]3.2寸外付角鉢 朱天黒 1-338-19 ¥650 (9.7φ×9.7×3.8) 楕200	⑫ M]この葉鉢 グリーン 1-338-6 ¥750 (10×8.1×3.5) 楕200	⑬ M]この葉鉢 青磁 1-338-7 ¥1,050 (10×8.1×3.5) 楕200	⑭ M]この葉鉢 緑部 1-338-8 ¥1,050 (10×8.1×3.5) 楕200
						
⑮ AC]アクリル このは鉢 C-4-43 黄 ¥400(10×8.1×3.5) 楕200	⑯ AC]アクリル このは鉢 C-4-44 瑠璃 ¥400(10×8.1×3.5) 楕200	⑰ AC]アクリル このは鉢 C-4-45 朱 ¥400(10×8.1×3.5) 楕200	⑱ AC]アクリル このは鉢 C-4-46 青磁 ¥400(10×8.1×3.5) 楕200	⑲ TA]ABS このは鉢 C-3-69 グリーン ¥700(10×8.1×3.5) 楕200	⑳ TA]ABS このは鉢 C-3-70 青磁 ¥950(10×8.1×3.5) 楕200	㉑ TA]ABS このは鉢 C-3-71 緑部 ¥950(10×8.1×3.5) 楕200
						
㉒ M]花鉢 青磁 1-338-9 ¥750 (9.1×9.1×3.7) 楕200	㉓ M]花鉢 1-338-10 オレンジグリーン ¥950(9.1×9.1×3.7) 楕200	㉔ M]花鉢 1-338-11 オレンジ紫 ¥950(9.1×9.1×3.7) 楕200	㉕ AC]アクリル 花鉢 C-4-49 黄 ¥400(9.1×9.1×3.7) 楕200	㉖ AC]アクリル 花鉢 C-4-50 瑠璃 ¥400(9.1×9.1×3.7) 楕200	㉗ AC]アクリル 花鉢 C-4-51 朱 ¥400(9.1×9.1×3.7) 楕200	㉘ AC]アクリル 花鉢 C-4-52 青磁 ¥400(9.1×9.1×3.7) 楕200
						
㉙ TA]ABS 花鉢 青磁 C-3-72 ¥700 (9.1×9.1×3.7) 楕200	㉚ TA]ABS 花鉢 C-3-73 オレンジグリーン ¥900(9.1×9.1×3.7) 楕200	㉛ TA]ABS 花鉢 C-3-74 オレンジ紫 ¥900(9.1×9.1×3.7) 楕200	㉜ M]長菊鉢 黄 1-338-13 ¥850 (9.2×7.9×3) 楕200	㉝ M]長菊鉢 瑠璃 1-338-14 ¥850 (9.2×7.9×3) 楕200	㉞ M]長菊鉢 グリーン 1-338-15 ¥850 (9.2×7.9×3) 楕200	㉟ AC]アクリル 長菊鉢 C-4-55 黄 ¥400(9.2×7.9×3) 楕200
						
㊱ AC]アクリル 長菊鉢 C-4-56 瑠璃 ¥400(9.2×7.9×3) 楕200	㊲ AC]アクリル 長菊鉢 C-4-57 朱 ¥400(9.2×7.9×3) 楕200	㊳ AC]アクリル 長菊鉢 C-4-58 青磁 ¥400(9.2×7.9×3) 楕200	㊴ TA]ABS 長菊鉢 C-3-75 黄 ¥800(9.2×7.9×3) 楕200	㊵ TA]ABS 長菊鉢 C-3-76 瑠璃 ¥800(9.2×7.9×3) 楕200	㊶ TA]ABS 長菊鉢 C-3-77 グリーン ¥800(9.2×7.9×3) 楕200	㊷ M]角鉢 青磁 1-338-12 ¥800 (8.7×8.7×3.1) 楕200
						
㊸ M]3寸隅切角鉢 C-4-75 ツートン ¥890 (9.3×9.3×3.8) 楕200	㊹ M]3寸隅切角鉢 C-4-76 彩り ¥930 (9.3×9.3×3.8) 楕200	㊺ M]新香皿B 兎 J-1-9 U-BM-6 ¥370 (9φ×2.6) 楕200	㊻ M]角鉢(小) W-209-4 ファンジー F-NW-209 ¥430 (8.9×8.6×3.5) 楕200	㊼ M]3.3寸 菊小鉢 C-3-92 黄 ¥740 (9.6φ×4) 楕200	㊽ M]3.3寸 菊小鉢 C-3-93 紺 ¥740 (9.6φ×4) 楕200	㊾ M]小皿 カントリー P-95-6-7 ファンジー KB-81-095 ¥240 (9.4φ×2.3) 楕200
						
㊿ M]小皿 ジェットガーデン J-3-64 JB-81-095 ¥240(9.4φ×2.3) 楕200	① 園]3寸菊型千代久 青磁 1-338-20 ¥1,000 (9φ×3.2) 楕100	② 園]3寸菊型千代久 ヒワ 1-338-21 ¥1,000 (9φ×3.2) 楕100	③ 園]3寸菊型千代久 黄 1-338-22 ¥1,000 (9φ×3.2) 楕100	④ 園]3寸角鉢 青磁 1-338-24 ¥1,100 (9.1×9.1×3) 楕100	⑤ 園]3寸角鉢 紺 1-338-25 ¥1,150 (9.1×9.1×3) 楕100	⑥ 園]3寸角鉢 黄 1-338-26 ¥1,300 (9.1×9.1×3) 楕100

\*この頁の青字価格の商品は、掛率が異なりますのでご注意下さい。

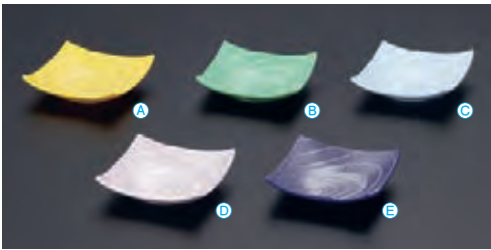

① **TA**うず珍味 (7.3×7.3×2.1)

- A H-173-58 イエロー ¥130    D M-20-86 ピンク銀彩 ¥430  
 B H-173-59 グリーン ¥130    E M-20-87 ルリ銀彩 ¥430  
 C H-173-60 ブルー ¥130



② **TA**笹珍味 (10×5.8×3.8)

- A H-173-30 イエロー ¥150    D M-20-88 ピンク銀彩 ¥450  
 B H-173-31 グリーン ¥150    E M-20-89 ルリ銀彩 ¥450  
 C H-173-32 ブルー ¥150



③ **TA**貝型珍味 (9×6.7×2.4)

- A H-173-22 イエロー ¥150    D M-20-90 ピンク銀彩 ¥450  
 B H-173-23 グリーン ¥150    E M-20-91 ルリ銀彩 ¥450  
 C H-173-24 ブルー ¥150



④ **TA**三日月珍味 (10.7×5×4.5)

- A H-173-26 イエロー ¥150    D M-20-92 ピンクぼかし ¥440  
 B H-173-27 グリーン ¥150    E M-20-93 ブルーぼかし ¥440  
 C H-173-28 ブルー ¥150



⑤ **TA**チューリップ珍味 (6.1φ×4.1)

- A H-173-62 イエロー ¥160    D M-20-94 赤銀彩 ¥470  
 B H-173-63 グリーン ¥160    E M-20-95 ルリ銀彩 ¥470  
 C H-173-64 ブルー ¥160



⑥ **TA**角型珍味 (5.5×5.5×3.7)

- A H-173-18 イエロー ¥170    D M-20-96 ピンクぼかし ¥530  
 B H-173-19 グリーン ¥170    E M-20-97 ブルーぼかし ¥530  
 C H-173-20 ブルー ¥170



⑦ **TA**梅型珍味 (6φ×4)

- A H-173-66 イエロー ¥230    C H-173-68 ブルー ¥230  
 B H-173-67 グリーン ¥230    D H-173-69 ルリ ¥230



⑧ **TA**菊豆皿 (5.8φ×1.8)

- A M-18-33 黄塗 ¥480    D M-18-36 瑠璃塗 ¥480  
 B M-18-34 青磁塗 ¥480    E M-18-37 黒内朱塗 ¥480  
 C M-18-35 ヒワグリーン塗 ¥480



⑨ **TA**菊豆皿 (5.8φ×1.8)

- A H-173-46 イエロー ¥120    D M-20-72 ピンク銀彩 ¥400  
 B H-173-47 グリーン ¥120    E M-20-73 ルリ銀彩 ¥400  
 C H-173-48 ブルー ¥120



⑩ **TA**プチ菊鉢 (4.2φ×2.4)

- A H-173-76 イエロー ¥120    D M-20-74 ピンクぼかし ¥410  
 B H-173-77 グリーン ¥120    E M-20-75 ブルーぼかし ¥410  
 C H-173-78 ブルー ¥120



⑪ **TA**ミニ菊鉢 (5.3φ×2.5)

- A H-173-38 イエロー ¥130    D M-20-76 ピンクぼかし ¥430  
 B H-173-39 グリーン ¥130    E M-20-77 ブルーぼかし ¥430  
 C H-173-40 ブルー ¥130



⑫ **TA**菊珍味 (4.9φ×3.5)

- A H-173-34 イエロー ¥140    D M-20-78 ピンクぼかし ¥440  
 B H-173-35 グリーン ¥140    E M-20-79 ブルーぼかし ¥440  
 C H-173-36 ブルー ¥140



⑬ **TA**桔梗鉢 (5φ×3.4)

- A H-173-42 イエロー ¥140    D M-20-80 ピンクぼかし ¥440  
 B H-173-43 グリーン ¥140    E M-20-81 ブルーぼかし ¥440  
 C H-173-44 ブルー ¥140



⑭ **TA**隅切ミニ角鉢 (6.4×6.4×3)

- A H-173-50 イエロー ¥170    D M-20-82 ピンクぼかし ¥440  
 B H-173-51 グリーン ¥170    E M-20-83 ブルーぼかし ¥440  
 C H-173-52 ブルー ¥170



⑮ **TA**菊鉢(深) (7.3φ×3.3)

- A H-173-54 イエロー ¥180    D M-20-84 ピンク銀彩 ¥440  
 B H-173-55 グリーン ¥180    E M-20-85 ルリ銀彩 ¥440  
 C H-173-56 ブルー ¥180

# 31-665 松花堂オプション

●サイズ〈8cm×8cm〉

松花堂



- ① 1-669-1E [A]2.6寸菊型鉢 ヒワグリーン ¥500 (8φ×3.2) 楕200
- ② 1-339-1 [A]2.6寸菊型鉢 瑠璃 ¥500 (8φ×3.2) 楕200
- ③ 1-339-2 [A]2.6寸菊型鉢 青磁 ¥500 (8φ×3.2) 楕200
- ④ 1-339-3 [A]2.6寸菊型鉢 黄 ¥500 (8φ×3.2) 楕200
- ⑤ 1-339-4 [A]2.6寸菊型鉢 溜 ¥500 (8φ×3.2) 楕200
- ⑥ 1-339-5 [A]2.6寸菊型鉢 吹墨 ¥650 (8φ×3.2) 楕200
- ⑦ 1-339-6 [A]2.6寸菊型鉢 金雅 ¥1,100 (8φ×3.2) 楕200
- ⑧ 1-339-7 [A]2.6寸丸鉢 黒内朱 ¥450 (8φ×3.6) 楕200
- ⑨ 1-339-8 [A]2.6寸丸鉢 朱内黒 ¥450 (8φ×3.6) 楕200



- ⑩ 1-339-9 [A]2.6寸丸鉢 朱内金 ¥800 (8φ×3.6) 楕200
- ⑪ 1-339-10 [A]2.6寸丸鉢 朱内金雅 ¥1,100 (8φ×3.6) 楕200
- ⑫ 1-337-14 陶2.6寸菊型千代久 青磁 ¥1,000 (7.8φ×3.3) 楕100
- ⑬ 1-337-13 陶2.6寸菊型千代久 グリーン **限定品** ¥850 (7.8φ×3.3) 楕100
- ⑭ 1-337-15 陶2.6寸菊型千代久 瑠璃 ¥1,000 (7.8φ×3.3) 楕100
- ⑮ 1-337-12 陶2.6寸菊型千代久 黄 ¥1,000 (7.8φ×3.3) 楕100
- ⑯ 1-337-35 陶菱型陶器 黄 **限定品** ¥270 (10.8×6.8×2.9) 楕100
- ⑰ 1-337-37 陶菱型陶器 青磁 **限定品** ¥270 (10.8×6.8×2.9) 楕100
- ⑱ 1-337-38 陶菱型陶器 トルコ **限定品** ¥270 (10.8×6.8×2.9) 楕100



- ⑲ 1-337-18 陶菊鉢 グリーン(浅) **限定品** ¥270 (7.3φ×3) 楕100
- ⑳ 1-337-20 陶菊鉢トルコ天金(浅) **限定品** ¥290 (7.3φ×3) 楕100
- ㉑ 1-677-9 [A]2.3寸アジロ 丸鉢 春慶 ¥900 (7.3φ×3) 楕300
- ㉒ 1-339-21 [A]2.3寸丸鉢 黒内朱 ¥400 (7.7φ×3.6) 楕300
- ㉓ 1-339-22 [A]2.3寸丸鉢 朱内黒 ¥400 (7.7φ×3.6) 楕300
- ㉔ 1-339-23 [A]2.3寸丸鉢 朱内金 ¥600 (7.7φ×3.6) 楕300
- ㉕ 1-339-24 [A]2.3寸丸鉢 朱内金雅 ¥950 (7.7φ×3.6) 楕300
- ㉖ 1-339-26 [A]ミニ丸鉢 黒内朱 ¥500 (6.3φ×3.1) 楕300
- ㉗ 1-339-27 [A]ミニ丸鉢 朱内黒 ¥500 (6.3φ×3.1) 楕300



- ㉘ 1-339-28 [A]ミニ丸鉢 朱内金 ¥630 (6.3φ×3.1) 楕300
- ㉙ 1-339-29 [M]菊千代久 青磁 ¥730 (5.2φ×3.6) 楕300
- ㉚ 1-339-30 [M]菊千代久 グリーン ¥730 (5.2φ×3.6) 楕300
- ㉛ M-2-21C [M]菊千代久 黄 ¥730 (5.2φ×3.6) 楕300
- ㉜ M-6-63 陶測金とじめ小付 黄色 ¥900 (7.2×6.8×3.5) 楕200
- ㉝ M-6-64 陶測金とじめ小付 グリーン ¥900 (7.2×6.8×3.5) 楕200
- ㉞ M-6-65 陶測金とじめ小付 瑠璃 ¥900 (7.2×6.8×3.5) 楕200
- ㉟ M-6-66 陶測金とじめ小付 朱赤 ¥900 (7.2×6.8×3.5) 楕200
- ㊱ 1-339-31 陶桜型陶器 ブルー ¥1,350 (6φ×3.9) 楕100



- ㊲ 1-339-32 陶桜型陶器 ピンク ¥1,350 (6φ×3.9) 楕100
- ㊳ 1-339-33 陶桜型陶器 黄 ¥1,350 (6.1φ×4.1) 楕100
- ㊴ 1-339-34 [A]チュールリップ珍珠 ブルー ¥550 (6.1φ×4.1) 楕200
- ㊵ 1-339-35 [A]チュールリップ珍珠 ピンク ¥550 (6.1φ×4.1) 楕200
- ㊶ 1-339-36 [A]チュールリップ珍珠 グリーン ¥550 (6.1φ×4.1) 楕200
- ㊷ 1-337-23 陶ミニ隅切角鉢 黄 **限定品** ¥230 (6.4×6.4×3) 楕200
- ㊸ 1-337-24 陶ミニ隅切角鉢 グリーン **限定品** ¥230 (6.4×6.4×3) 楕200



- ㊹ 1-337-26 陶ミニ隅切角鉢 ルリ **限定品** ¥230 (6.4×6.4×3) 楕200
- ㊺ M-14-30 [A](大)竹珍珠 若竹 ¥900 (6.2φ×3.8)
- ㊻ M-14-28 [A](大)竹珍珠 スズ ¥900 (6.2φ×3.8)
- ㊼ M-15-11 [A](大)竹珍珠 コマ竹 ¥1,150 (6.2φ×3.8)
- ㊽ M-15-22 [A](大)竹珍珠 文竹 ¥1,050 (6.2φ×3.8)
- ㊾ M-14-29 [A](小)竹珍珠 若竹 ¥700 (4.2φ×3.5)



- ㊿ M-14-27 [A](小)竹珍珠 スズ ¥700 (4.2φ×3.5)
- ① M-15-10 [A](小)竹珍珠 コマ竹 ¥900 (4.2φ×3.5)
- ② M-15-21 [A](小)竹珍珠 文竹 ¥800 (4.2φ×3.5)
- ③ 1-655-10A 陶菊豆皿 トルコ ¥630 (5.8φ×1.8) 楕200
- ④ 1-655-10B 陶菊豆皿 ヒワグリーン ¥630 (5.8φ×1.8) 楕200
- ⑤ 1-655-10C 陶菊豆皿 黄 ¥630 (5.8φ×1.8) 楕200

**限定品** 海外生産のため、在庫を確認の上、ご注文下さい。